

**COMMUNE DE SAINT-HILAIRE-DU-HARCOUËT**

**NOTE DE PRESENTATION BUDGETAIRE**

**BUDGET PRIMITIF VILLE 2022**

**CONSEIL MUNICIPAL DU MARDI 5 AVRIL 2022**



*5444* Saint-Hilaire  
du-Harcouët  
Carrefour des 3 Provinces

# VILLE

DETTE 2021

ETAT DES PERSONNELS 2021 & 2022

BUDGET PRIMITIF 2022 & Vote des subventions aux associations

CONSEIL MUNICIPAL DU MARDI 5 AVRIL 2022



5444  
Saint-Hilaire  
du-Harcouët  
Carrefour des 3 Provinces

**DETTE 2021**

**VILLE**

CONSEIL MUNICIPAL DU MARDI 5 AVRIL 2022

**ETAT DE L'ENDETTLEMENT PAR EXERCICE VILLE DE SAINT-HILAIRE-DU-HARCOUET**

Année	Capital	Intérêts	Total	Capital restant au 31/12/2021
2016	462 854,32	140 545,98	603 400,30	4 496 859,49
2017	596 489,47	161 551,65	758 041,12	5 744 370,02
2018	669 805,22	170 083,60	839 888,82	7 662 564,80
2019	749 996,13	168 509,24	918 505,37	6 912 568,87
2020	739 441,96	157 802,43	897 244,39	7 173 126,71
2021	719 876,05	142 326,82	862 202,87	6 903 250,66
2022	726 633,77	126 236,13	852 869,90	6 176 616,89
2023	701 102,09	109 802,03	810 904,12	5 475 514,80
2024	694 158,05	94 692,33	788 850,38	4 781 356,76
2025	702 404,91	79 272,86	781 677,77	4 078 951,85
2026	692 241,97	63 961,34	756 203,31	3 386 709,88
2027	667 057,72	48 875,44	715 933,16	2 719 652,16
2028	525 001,01	35 653,83	560 654,84	2 194 651,15
2029	435 351,96	27 456,28	462 808,24	1 759 299,19
2030	438 761,39	21 635,28	460 396,67	1 320 537,80
2031	407 571,26	15 809,73	423 380,99	912 966,54
2032	307 127,40	10 419,01	317 546,41	605 839,14
2033	186 294,31	6 420,18	192 714,49	419 544,83
2034	94 123,90	4 595,34	98 719,24	325 420,93

## Etat de l'endettement par exercice De 2016 à 2034

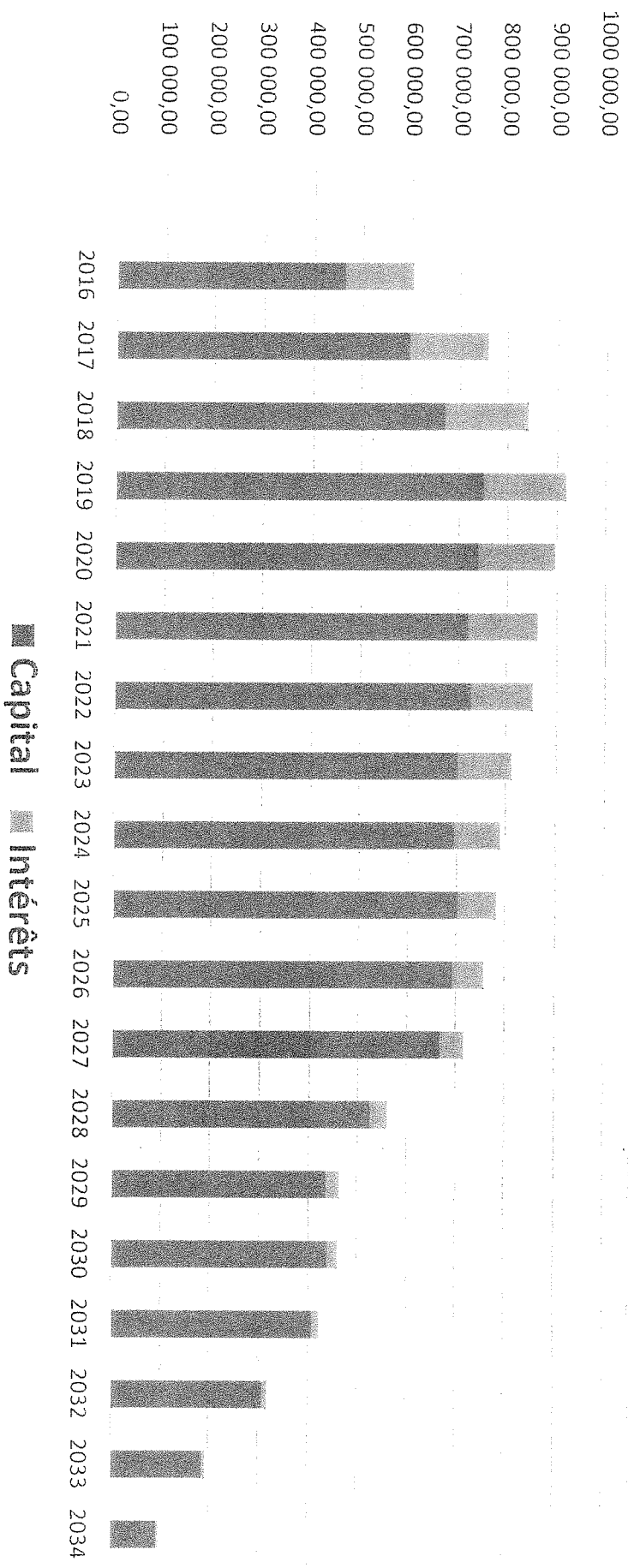



*Saint-Hilaire  
du-Harcouët  
Carrefour des 3 Provinces*

## **Etat des personnels 2021 & 2022**

# **VILLE**

**CONSEIL MUNICIPAL DU MARDI 5 AVRIL 2022**

## TABLEAU DES EFFECTIFS AU 31/12/2021

### Agents permanents

	CATEGORIE	TC	TNC	TOTAL
Attaché principal/DGS	A	1		1
Attaché principal	A	1		1
Attaché	A	1		1
Attaché - CDI	A	1		1
Rédacteur Principal 1ère classe	B	2		2
Rédacteur	B	1		1
Adjoint Administratif Principal 1ère classe	C	4		4
Adjoint Administratif Principal 2ème classe	C	3		3
Adjoint Administratif	C	7	1	8
<b>Filière Administrative</b>		<b>21</b>	<b>1</b>	<b>22</b>
Chef de service	B	1		1
Gardien brigadier	C	1		1
<b>Filière Police</b>		<b>2</b>	<b>0</b>	<b>2</b>
Ingénieur	A	1		1
Technicien Principal 2ème Classe	B	1		1
Technicien	B	1		1
Agent de maîtrise principal	C	2		2
Agent de maîtrise	C	3		3
Adjoint Technique Principal 1ère Classe	C	3		3
Adjoint Technique Principal 2ème classe	C	11	2	13
Adjoint Technique	C	15	2	17
<b>Filière Technique</b>		<b>37</b>	<b>4</b>	<b>41</b>
ATSEM Principal 1ère classe	C	3	1	4
ATSEM Principal 2ème classe	C	1	2	3
<b>Filière Sociale</b>		<b>4</b>	<b>3</b>	<b>7</b>
Animateur	B	1		1
<b>Filière Animation</b>		<b>1</b>	<b>0</b>	<b>1</b>
<b>TOTAL</b>		<b>65</b>	<b>8</b>	<b>73</b>

## TABLEAU DES EFFECTIFS AU 31/12/2021

### Agents contractuels

Non-titulaire : Adjoint technique principal 2ème classe à temps complet : 1 poste

Remplacements : Adjoint technique : 5 postes à temps non complet, 5 postes à temps complet

## TABLEAU DES EFFECTIFS AU 01/01/2022

### Agents permanents

	CATEGORIE	TC	TNC	TOTAL
Attaché principal/DGS	A	1		1
Attaché principal	A	1		1
Attaché	A	1		1
Attaché - CDI	A	1		1
Rédacteur Principal 1ère classe	B	2		2
Rédacteur	B	1		1
Adjoint Administratif Principal 1ère classe	C	4		4
Adjoint Administratif Principal 2ème classe	C	3		3
Adjoint Administratif	C	7	1	8
<b>Filière Administrative</b>		<b>21</b>	<b>1</b>	<b>22</b>
Chef de service	B	1		1
Gardien brigadier	C	1		1
<b>Filière Police</b>		<b>2</b>	<b>0</b>	<b>2</b>
Ingénieur	A	1		1
Technicien Principal 2ème Classe	B	1		1
Technicien	B	1		1
Agent de maîtrise principal	C	2		2
Agent de maîtrise	C	3		3
Adjoint Technique Principal 1ère Classe	C	3		3
Adjoint Technique Principal 2ème classe	C	11	2	13
Adjoint Technique	C	15	2	17
<b>Filière Technique</b>		<b>37</b>	<b>4</b>	<b>41</b>
ATSEM Principal 1ère classe	C	3	1	4
ATSEM Principal 2ème classe	C	1	1	2
<b>Filière Sociale</b>		<b>4</b>	<b>2</b>	<b>6</b>
Animateur	B	1		1
Filière Animation		<b>1</b>	<b>0</b>	<b>1</b>
<b>TOTAL</b>		<b>65</b>	<b>7</b>	<b>72</b>

## TABLEAU DES EFFECTIFS AU 01/01/2022

### Agents contractuels

Non-titulaire : Adjoint technique principal 2ème classe à temps complet : 1 poste  
Remplacements : Adjoint technique : 5 postes à temps non complet, 5 postes à temps complet



# Ressources humaines

TOTAL  
EFFECTIF  
DES AGENTS  
PERMANENTS

2021	2022
84	83

**Pyramide des âges  
et répartition hommes/femmes**  
(source : rapport bisannuel au 31/12/2020)

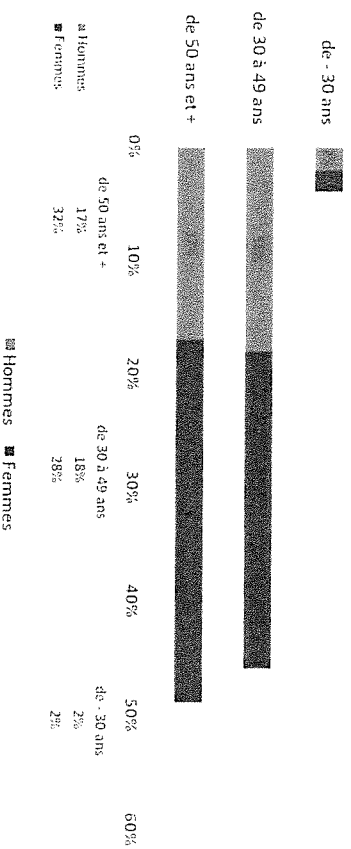

2021  
2022  
2023  
2024  
2025  
2026  
2027  
2028  
2029  
2030  
2031  
2032  
2033  
2034  
2035  
2036  
2037  
2038  
2039  
2040  
2041  
2042  
2043  
2044  
2045  
2046  
2047  
2048  
2049  
2050

Chargé de mission Petites Villes de  
Demain (Depuis Octobre 2021)  
Manager de Centre Ville (Recrutement  
courant 2022)



*Saint-Hilaire  
du-Harcouët  
Carrefour des 3 Provinces*

## **BUDGET PRIMITIF 2022**

# **VILLE**

**CONSEIL MUNICIPAL DU MARDI 5 AVRIL 2022**

PRESENTATION BP 2022 VILLE - RECETTES DE FONCTIONNEMENT

ART	Libellé Recettes	CA 2020	BP 2021	DM 2021	TOTAL 2021	CA 2021	BP 2022
CHAP 0.02	Excédent antérieur reporté	307 852,18 €	470 594,67		470 594,67 €	470 594,67 €	168 887,00
0.13	Atténuation de Charges	88 053,08	80 000,00	0,00	80 000,00	80 398,25	90 000,00
6419	Remb rémunération agents	86 258,08 €	80 000,00 €		80 000,00 €	78 355,25 €	90 000,00 €
6459	Rembt. sur charges de S.S.	1 795,00 €	0,00 €		0,00 €	2 043,00 €	0,00 €
609	Rabais, remise, ristournes						
CHAP 0.13 :	ATTENUATION DE CHARGES	88 053,08 €	80 000,00 €	0,00 €	80 000,00 €	80 398,25 €	90 000,00 €

0.42	OPÉ D'ORDRE DE TRANSFERT	94 354,85 €	44 128,00 €	0,00 €	44 128,00 €	42 679,93 €	44 000,00 €
	Travaux en régie						
722	Immobilisations corporelles	47 199,50 €	40 000,00 €		40 000,00 €	40 697,56 €	40 000,00 €
	Produits Exceptionnels						
7761	Diff réalisation reprise	44 390,78 €			0,00 €		
777	Subv transférée au résultat	2 764,57 €	4 128,00 €		4 128,00 €	1 982,37 €	4 000,00 €
CHAP 0.42 :	OPÉ D'ORDRE DE TRANSFERT	94 354,85	44 128,00	0,00	44 128,00 €	42 679,93	44 000,00

70	PRODUITS DES SERVICES	594 625,50 €	558 100,00 €	14 500,00 €	572 600,00 €	388 316,30 €	375 500,00 €
7021	Vente de récoltes	0,00 €	0,00 €		0,00 €	0,00 €	0,00 €
70311	Concessions cimetiére	6 475,00 €	7 000,00 €		7 000,00 €	13 570,00 €	10 000,00 €
70312	Redevances funéraires	2 360,00 €			0,00 €	460,00 €	
70323	Redevance occupation domaine pub	798,41 €	1 000,00 €		1 000,00 €	4 983,35 €	10 000,00 €
70388	Autres redevances	16 327,86 €	16 000,00 €		16 000,00 €	8 535,94 €	10 000,00 €
7062	Redevances culturelles	6 816,50 €	7 000,00 €		7 000,00 €	3 408,97 €	5 000,00 €
70632	A caractère de loisirs		0,00 €		0,00 €		
7067	Redevances périscolaires	275 839,69 €	358 000,00 €		358 000,00 €	301 025,80 €	300 000,00 €
70688	Autres prestations	37 478,36 €	45 000,00 €		45 000,00 €	26 867,00 €	30 000,00 €
7078	Autres marchandises	150,00 €	0,00 €		0,00 €		
7083	Locations diverses	383,50 €	400,00 €		400,00 €	743,50 €	500,00 €
70841	Mise à disposition personnel	0,00 €			0,00 €	0,00 €	
70873	Remboursement CCAS	0,00 €			0,00 €	0,00 €	
70875	les communes gfp	3 765,00 €	3 700,00 €		3 700,00 €	- €	
70876	Remboursement frais	25 680,78 €	20 000,00 €		20 000,00 €	13 832,00 €	0,00 €
70878	Remb par autres pers	218 550,40 €	100 000,00 €		114 500,00 €	14 889,74 €	10 000,00 €
CHAP 70 :	PRODUIT DES SERVICES	594 625,50 €	558 100,00 €	14 500,00 €	572 600,00 €	388 316,30 €	375 500,00 €

PRESENTATION BP 2022 VILLE - RECETTES DE FONCTIONNEMENT							
ART	Libellé Recettes	CA 2020	BP 2021	DM 2021	TOTAL 2021	CA 2021	BP 2022
<b>73</b>	<b>IMPÔTS ET TAXES</b>	<b>4 244 667,18 €</b>	<b>4 365 893,00 €</b>	<b>0,00 €</b>	<b>4 365 893,00 €</b>	<b>4 398 058,05 €</b>	<b>4 736 046,00 €</b>
73111	Taxes foncières et d'habitation	2 018 860,00 €	2 042 611,00 €		2 042 611,00 €	2 061 837,00 €	2 413 764,00 €
7318	Autres impôts				0,00 €	2 422,00 €	
73211	Attribution de compensation	1 445 319,00 €	1 445 319,00 €		1 445 319,00 €	1 445 319,00 €	1 445 319,00 €
73221	F.N.G.I.R.	210 246,00 €	198 463,00 €		198 463,00 €	198 463,00 €	198 463,00 €
73223	Fond prêt press intercom et com	79 461,00 €	75 000,00 €		75 000,00 €	76 545,00 €	75 000,00 €
7336	Droits de place	22 509,39 €	175 000,00 €		175 000,00 €	154 682,17 €	160 000,00 €
7338	Autres taxes	1 924,00 €	1 500,00 €		1 500,00 €	1 839,00 €	1 500,00 €
7343	Taxes sur les pylones électriques	116 876,00 €	110 000,00 €		110 000,00 €	119 544,00 €	110 000,00 €
7351	Taxe sur l'électricité	192 925,58 €	180 000,00 €		180 000,00 €	168 998,51 €	170 000,00 €
7363	Impôts sur les spectacles	0,00 €	0,00 €		0,00 €	0,00 €	
7368	Taxe Locale sur la Publicité Extérie	18 391,75 €	18 000,00 €		18 000,00 €	17 029,78 €	17 000,00 €
7381	Taxe Add droits de mutation	138 154,46 €	120 000,00 €		120 000,00 €	151 378,59 €	145 000,00 €
<b>CHAP 73 : IMPÔTS ET TAXES</b>		<b>4 244 667,18 €</b>	<b>4 365 893,00 €</b>	<b>0,00 €</b>	<b>4 365 893,00 €</b>	<b>4 398 058,05 €</b>	<b>4 736 046,00 €</b>
<b>74</b>	<b>DOTATIONS SUBVENTIONS</b>	<b>2 070 663,26 €</b>	<b>2 255 457,00 €</b>	<b>0,00 €</b>	<b>2 255 457,00 €</b>	<b>2 066 915,80 €</b>	<b>2 051 503,00 €</b>
7411	DGF	933 151,00 €	910 369,00 €		910 369,00 €	910 369,00 €	902 671,00 €
74121	DSR	506 037,00 €	568 113,00 €		568 113,00 €	568 113,00 €	560 000,00 €
74127	Dotation nationale de péréquation	98 104,00 €	90 187,00 €		90 187,00 €	90 187,00 €	90 000,00 €
744	FCTVA sur fonctionnement	54 649,00 €	75 000,00 €		75 000,00 €	61 610,42 €	49 000,00 €
74718	Autres Titres sécurisés + ARS	22 199,00 €	9 000,00 €		9 000,00 €	17 899,00 €	33 000,00 €
7472	Subvention Région				0,00 €		
7473	Département	9 194,75 €	6 000,00 €		6 000,00 €	7 895,32 €	5 000,00 €
74751	Participations GFP de rattachement	0,00 €	0,00 €		0,00 €	0,00 €	
7477	Subvention Fonds structuraux - GAL	20 000,00 €	0,00 €		0,00 €	0,00 €	
74718	Aides masques + Education Nationale	17 490,00 €	0,00 €		0,00 €	0,00 €	
7482	compensation pour perte de taxe	0,00 €	0,00 €		0,00 €	0,00 €	
748313	Produit de la DCRTP	123 108,00 €	134 891,00 €		134 891,00 €	134 891,00 €	134 891,00 €
74832	FDTP	104 504,51 €	100 000,00 €		100 000,00 €	94 054,06 €	90 000,00 €
74833	Comp expo TP	0,00 €	0,00 €		0,00 €	0,00 €	
74834	Comp expo TF	21 707,00 €	181 897,00 €		181 897,00 €	181 897,00 €	186 941,00 €
74835	Comp expo TH	160 519,00 €	0,00 €		0,00 €	0,00 €	
74881	Autres attributions (compen. COVID)		180 000,00 €		180 000,00 €		
<b>CHAP 74 : DOTATIONS, SUBVENTIONS</b>		<b>2 070 663,26 €</b>	<b>2 255 457,00 €</b>	<b>0,00 €</b>	<b>2 255 457,00 €</b>	<b>2 066 915,80 €</b>	<b>2 051 503,00 €</b>
<b>75</b>	<b>AUTRES PRODUITS DE GESTION</b>	<b>324 645,36 €</b>	<b>309 792,84 €</b>	<b>0,00 €</b>	<b>309 792,84 €</b>	<b>299 604,16 €</b>	<b>295 000,00 €</b>
752	Revenus des immeubles	289 122,35 €	290 000,00 €		290 000,00 €	280 608,80 €	280 000,00 €
7551	Reversement Lot. l'Airon	17 959,47 €	0,00 €		0,00 €	0,21 €	
7561	Reversement Lot. Les 3 Provinces	3 792,84 €	3 792,84 €		3 792,84 €	0,21 €	
7568	Produits divers gestion courante	17 563,54 €	16 000,00 €		16 000,00 €	18 995,15 €	15 000,00 €
<b>CHAP 75 : AUTRES PRODUITS DE GESTION</b>		<b>324 645,36 €</b>	<b>309 792,84 €</b>	<b>0,00 €</b>	<b>309 792,84 €</b>	<b>299 604,16 €</b>	<b>295 000,00 €</b>

PRESENTATION BP 2022 VILLE - RECETTES DE FONCTIONNEMENT							
ART	Libellé Recettes	CA 2020	BP 2021	DM 2021	TOTAL 2021	BP 2022	
76	PRODUITS FINANCIERS	0,00 €	0,00 €	0,00 €	0,00 €	0,00 €	
7688	Autres produits financiers	0,00 €	0,00 €	0,00 €	0,00 €	0,00 €	
CHAP 76 : PRODUITS FINANCIERS		0,00 €	0,00 €	0,00 €	0,00 €	0,00 €	
77	PRODUITS EXCEPTIONNELS	243 986,64 €	22 500,00 €	27 605,53 €	50 105,53 €	62 412,76 €	
7714	Rec. sur créances en non valeur		0,00 €		0,00 €	0,00 €	
7718	Autres produits exceptionnels	2 290,54 €	2 500,00 €		2 500,00 €	7 921,26 €	
773	Mandats annulés	0,00 €	0,00 €		0,00 €	0,00 €	
775	Produits cession d'immo (Vente BIC)	215 156,00 €		17 605,53 €	17 605,53 €	17 605,53 €	
7788	Produits exceptionnels	26 540,10 €	20 000,00 €	10 000,00 €	30 000,00 €	36 885,97 €	
CHAP 77 : PRODUITS EXCEPTIONNELS		243 986,64 €	22 500,00 €	27 605,53 €	50 105,53 €	62 412,76 €	
<b>RECETTES FCT TOTALES</b>		<b>7 968 848,05 €</b>	<b>8 106 465,51 €</b>	<b>42 105,53 €</b>	<b>8 148 571,04 €</b>	<b>7 808 979,92 €</b>	<b>7 780 936,00 €</b>
Excédent année 2021		1 127 230,63 €					

## PRESENTATION BP 2022 VILLE - DEPENSES DE FONCTIONNEMENT

ART	Libellé Dépenses	CA 2020	BP 2021	DM 2021 + CESSION	TOTAL 2021	CA 2021	BP 2022
CHAP 0.02	Déficit antérieur reporté	0,00	0,00	0,00	0,00 €	0,00	0,00
<b>60</b>	<b>ACHATS - VARIATIONS STOCK</b>	<b>891 518,82 €</b>	<b>974 207,00 €</b>	<b>-5 650,00 €</b>	<b>968 557,00 €</b>	<b>869 659,63 €</b>	<b>980 000,00 €</b>
6042	Achats prestations	20 039,90 €	40 000,00 €		40 000,00 €	28 872,65 €	35 000,00 €
60611	Eau, Ass	39 298,43 €	42 500,00 €		42 500,00 €	42 345,45 €	45 000,00 €
60612	Electricité	243 457,96 €	265 000,00 €		265 000,00 €	257 437,13 €	270 000,00 €
60613	Chauffage urbain	11 129,41 €	16 000,00 €		16 000,00 €	13 498,99 €	16 000,00 €
60621	Combustibles	101 630,35 €	137 707,00 €	-650,00 €	137 057,00 €	104 093,98 €	130 000,00 €
60622	Carburants	36 106,96 €	50 000,00 €		50 000,00 €	46 218,46 €	60 000,00 €
60623	Alimentation	87 706,65 €	115 000,00 €		115 000,00 €	112 455,98 €	125 000,00 €
60628	Autres fournitures	1 315,42 €	500,00 €		500,00 €	784,34 €	1 000,00 €
60631	Fournitures d'entretien	45 340,84 €	40 000,00 €		40 000,00 €	26 088,31 €	35 000,00 €
60632	Petit équipement	238 574,10 €	200 000,00 €		200 000,00 €	191 440,10 €	200 000,00 €
60633	Fournitures voirie	18 992,61 €	20 000,00 €	-5 000,00 €	15 000,00 €	5 784,09 €	10 000,00 €
60636	Vêtements de travail	15 154,77 €	10 000,00 €		10 000,00 €	7 596,30 €	10 000,00 €
6064	Fournitures administratives	25 117,64 €	20 000,00 €		20 000,00 €	14 236,82 €	20 000,00 €
6067	Fournitures scolaires	7 284,77 €	16 000,00 €		16 000,00 €	20 699,79 €	22 000,00 €
6068	Autres matières et fournitures	369,01 €	1 500,00 €		1 500,00 €	107,24 €	1 000,00 €
<b>61</b>	<b>SERVICES EXTERIEURS</b>	<b>749 666,59 €</b>	<b>733 500,00 €</b>	<b>0,00 €</b>	<b>733 500,00 €</b>	<b>608 782,75 €</b>	<b>752 500,00 €</b>
611	Contrat prestations service	50 885,66 €	50 000,00 €		50 000,00 €	44 048,58 €	50 000,00 €
6132	Locations immo	0,00 €	0,00 €		0,00 €	0,00 €	
6135	Locations mobilières + illuminations	13 064,94 €	65 000,00 €		65 000,00 €	51 361,79 €	75 000,00 €
61521	Entretien terrains	40 134,99 €	41 000,00 €		41 000,00 €	15 960,09 €	30 000,00 €
615221	Entretien bâtiments publics	68 669,59 €	90 000,00 €		90 000,00 €	90 094,87 €	100 000,00 €
615228	Entretien autres bâtiments	9 928,46 €	20 000,00 €		20 000,00 €	12 227,86 €	20 000,00 €
615231	Voies	352 307,82 €	200 000,00 €		200 000,00 €	141 212,34 €	210 000,00 €
615232	Réseaux	31 824,71 €	50 000,00 €		50 000,00 €	39 487,59 €	40 000,00 €
61551	Entretien matériel roulant	44 307,53 €	45 000,00 €		45 000,00 €	44 534,74 €	50 000,00 €
61558	Entretien autres biens mobiliers	16 532,63 €	25 000,00 €		25 000,00 €	18 148,07 €	22 000,00 €
6156	Maintenance	61 067,43 €	65 000,00 €		65 000,00 €	85 074,28 €	90 000,00 €
6161	Assurance	41 421,42 €	50 000,00 €		50 000,00 €	49 654,12 €	35 000,00 €
6162	Assr oblig dommage - constr	0,00 €	0,00 €		0,00 €	0,00 €	
617	Etudes, recherches	2 770,83 €	10 000,00 €		10 000,00 €	837,67 €	10 000,00 €
6182	Doc technique	10 354,58 €	12 000,00 €		12 000,00 €	8 874,15 €	10 000,00 €
6184	Versement organisme formation	6 351,00 €	10 000,00 €		10 000,00 €	7 276,60 €	10 000,00 €
6188	Autres frais	45,00 €	500,00 €		500,00 €	0,00 €	500,00 €

(dont 60 000 € de 2021 payé sur 2022)

## PRESENTATION BP 2022 VILLE - DEPENSES DE FONCTIONNEMENT

ART	Libellé Dépenses	CA 2020	BP 2021	DM 2021 + CESSION	TOTAL 2021	CA 2021	BP 2022
	<b>AUTRES SERVICES EXTERIEURS</b>	<b>328 344,57 €</b>	<b>493 493,00 €</b>	<b>0,00 €</b>	<b>493 493,00 €</b>	<b>438 995,31 €</b>	<b>483 050,00 €</b>
62	Indemnité comptable	45,73 €	50,00 €		50,00 €	45,73 €	50,00 €
6226	Honoraires	291,20 €	5 000,00 €		5 000,00 €	6 560,56 €	7 500,00 €
6227	Frais de contenu, d'acte	3 480,00 €	10 000,00 €		10 000,00 €	7 212,00 €	5 000,00 €
6228	Divers (Illuminations - Contrôles STGS)	131 515,86 €	110 000,00 €		110 000,00 €	104 020,25 €	110 000,00 €
6231	Annonces et insertions	9 439,24 €	25 000,00 €		25 000,00 €	19 118,51 €	22 000,00 €
6232	Fêtes et cérémonies	16 373,78 €	40 000,00 €		40 000,00 €	13 461,57 €	30 000,00 €
6233	Foires et expositions	619,20 €	1 500,00 €		1 500,00 €	0,00 €	1 500,00 €
6236	Catalogues et imprimés	3 901,68 €	14 000,00 €		14 000,00 €	22 570,74 €	12 000,00 €
6237	Publications	0,00 €	0,00 €		0,00 €	866,97 €	1 000,00 €
6238	Frais divers de publicité	7 565,32 €	7 500,00 €		7 500,00 €	3 300,00 €	6 000,00 €
6241	Transports de biens	17,88 €	2 700,00 €		2 700,00 €	556,96 €	1 000,00 €
6247	Transports collectifs	6 655,65 €	14 000,00 €		14 000,00 €	4 464,25 €	12 000,00 €
6248	Frais de transports divers	0,00 €	0,00 €		0,00 €	0,00 €	
6251	Voyages et déplacements	550,03 €	5 000,00 €		5 000,00 €	1 510,86 €	3 000,00 €
6256	Missions	244,18 €	2 000,00 €		2 000,00 €	661,60 €	1 000,00 €
6257	Réceptions	10 068,34 €	20 000,00 €		20 000,00 €	16 562,80 €	20 000,00 €
6261	Frais d'affranchissement	13 762,09 €	18 000,00 €		18 000,00 €	15 501,65 €	18 000,00 €
6262	Frais de télécommunication	84 235,57 €	100 000,00 €		100 000,00 €	92 925,48 €	95 000,00 €
627	Services bancaires	2 275,16 €	2 500,00 €		2 500,00 €	5 274,38 €	5 000,00 €
6281	Concours divers	6 125,72 €	10 000,00 €		10 000,00 €	8 892,30 €	10 000,00 €
6282	Frais de gardiennage	1 439,58 €	1 500,00 €		1 500,00 €	0,00 €	3 000,00 €
6284	Redevances pour services rendus	10 088,42 €	25 000,00 €		25 000,00 €	22 391,14 €	25 000,00 €
62878	Aux group fiscal prop de rattachement	11 776,38 €	20 000,00 €		20 000,00 €	24 352,14 €	25 000,00 €
6288	Autres services extérieurs	7 873,56 €	59 743,00 €		59 743,00 €	68 745,42 €	70 000,00 €
	<b>IMPOTS ET TAXES</b>	<b>82 592,89 €</b>	<b>87 300,00 €</b>	<b>0,00 €</b>	<b>87 300,00 €</b>	<b>98 154,79 €</b>	<b>94 000,00 €</b>
63	Taxes foncières	77 311,00 €	79 000,00 €		79 000,00 €	93 626,00 €	82 000,00 €
63512	Autres impôts locaux	614,00 €	1 000,00 €		1 000,00 €	610,00 €	1 000,00 €
6354	Droits d'enregistrement		0,00 €		0,00 €		
6355	Taxe et impôts sur véhicules	570,04 €	300,00 €		300,00 €	234,76 €	1 000,00 €
6358	Autres droits	1 244,10 €	2 000,00 €		2 000,00 €	906,60 €	6 000,00 €
637	Autres impôts et taxes	2 853,75 €	5 000,00 €		5 000,00 €	2 777,43 €	4 000,00 €
CHAP 11	<b>CHARGES GENERALES</b>	<b>2 052 122,87 €</b>	<b>2 288 500,00 €</b>	<b>-5 650,00 €</b>	<b>2 282 850,00 €</b>	<b>2 015 592,48 €</b>	<b>2 309 550,00 €</b>

2021 : Chéquiers Commerçants

## PRESENTATION BP 2022 VILLE - DEPENSES DE FONCTIONNEMENT

ART	Libelle Dépenses	CA 2020	BP 2021	DM 2021 + CESSION	TOTAL 2021	CA 2021	BP 2022
62	AUTRES SERVICES EXTERIEURS	24 784,86 €	60 000,00 €	0,00 €	60 000,00 €	28 331,10 €	55 000,00 €
6216	Pers. Affecté par gfp de rattachement	0,00 €	0,00 €		0,00 €	0,00 €	
6218	Autre personnel extérieur	24 784,86 €	60 000,00 €		60 000,00 €	28 331,10 €	55 000,00 €
<b>63</b>	<b>IMPOTS ET TAXES</b>	<b>41 512,54 €</b>	<b>43 900,00 €</b>	<b>0,00 €</b>	<b>43 900,00 €</b>	<b>43 687,21 €</b>	<b>44 000,00 €</b>
6333	Part. à la formation professionnelle	0,00 €	0,00 €		0,00 €	0,00 €	
6336	Cotisation CNFPT et CDG	35 632,41 €	38 000,00 €		38 000,00 €	37 843,45 €	38 000,00 €
6338	Autres impts et taxes	5 880,13 €	5 900,00 €		5 900,00 €	5 843,76 €	6 000,00 €
<b>64</b>	<b>CHARGES DE PERSONNEL</b>	<b>3 462 216,04 €</b>	<b>3 442 930,00 €</b>	<b>-5 000,00 €</b>	<b>3 437 930,00 €</b>	<b>3 449 525,46 €</b>	<b>3 434 600,00 €</b>
64111	Rémunération principale titulaires	1 787 336,37 €	1 700 000,00 €		1 700 000,00 €	1 732 557,29 €	1 675 000,00 €
64112	NBI, SF	43 667,97 €	44 000,00 €		44 000,00 €	50 850,31 €	46 000,00 €
64118	Autres indemnités	386 358,78 €	400 000,00 €		400 000,00 €	385 728,61 €	375 000,00 €
64131	Rémunération principale contractuels	1 37 212,57 €	180 000,00 €		180 000,00 €	175 265,76 €	220 000,00 €
64138	Indemnités preavis & licenciement	0,00 €	0,00 €		0,00 €	0,00 €	
64162	Emplois d'avenir	0,00 €	0,00 €		0,00 €		
64168	Autres emplois insertion	0,00 €	0,00 €		0,00 €		
6451	Urssaf	335 534,25 €	330 000,00 €		330 000,00 €	341 070,01 €	340 000,00 €
6453	Caisse retraite	563 100,60 €	563 000,00 €	-5 000,00 €	558 000,00 €	537 901,84 €	525 000,00 €
6454	Assedic	5 133,38 €	6 000,00 €		6 000,00 €	6 890,08 €	8 500,00 €
6455	Assurances personnel	161 600,89 €	174 000,00 €		174 000,00 €	173 457,21 €	160 000,00 €
6458	Autres caisses	0,00 €	2 030,00 €		2 030,00 €	2 030,00 €	2 100,00 €
6471	Prestations FNAL	9 798,24 €	9 700,00 €		9 700,00 €	9 740,01 €	10 000,00 €
6474	Versements autres organisme	23 532,00 €	25 000,00 €		25 000,00 €	23 528,47 €	23 000,00 €
6475	Médecine du travail	8 940,99 €	9 200,00 €		9 200,00 €	10 505,87 €	12 000,00 €
6488	Autres charges (augmentation point indice)	0,00 €	0,00 €		0,00 €	0,00 €	38 000,00 €
<b>CHAP 12</b>	<b>CHARGES DE PERSONNEL</b>	<b>3 528 513,44 €</b>	<b>3 546 830,00 €</b>	<b>-5 000,00 €</b>	<b>3 541 830,00 €</b>	<b>3 521 543,77 €</b>	<b>3 533 600,00 €</b>
<b>70 - 73</b>	<b>IMPOTS ET TAXES</b>	<b>452,00 €</b>	<b>500,00 €</b>	<b>650,00 €</b>	<b>1 150,00 €</b>	<b>1 112,00 €</b>	<b>1 200,00 €</b>
7391171	Dégrèvement taxe foncière	452,00 €	500,00 €	650,00 €	1 150,00 €	1 112,00 €	1 200,00 €
<b>CHAP 0.14 : ATTENUATION DE PRODUITS</b>		<b>452,00 €</b>	<b>500,00 €</b>	<b>650,00 €</b>	<b>1 150,00 €</b>	<b>1 112,00 €</b>	<b>1 200,00 €</b>
<b>0.22</b>	<b>DEPENSES IMPREVUES</b>	<b>0,00 €</b>	<b>42 698,12 €</b>	<b>-42 698,12 €</b>	<b>0,00 €</b>	<b>0,00 €</b>	<b>64 145,62 €</b>
0.221	Dépenses imprévues	0,00 €	42 698,12 €	-42 698,12 €	0,00 €	0,00 €	64 145,62 €
<b>CHAP 0.22 : DEPENSES IMPREVUES</b>		<b>0,00 €</b>	<b>42 698,12 €</b>	<b>-42 698,12 €</b>	<b>0,00 €</b>	<b>0,00 €</b>	<b>64 145,62 €</b>



## PRESENTATION BP 2022 VILLE - DEPENSES DE FONCTIONNEMENT

ART	Libellé Dépenses	CA 2020	BP 2021	DM 2021 + CESSION	TOTAL 2021	CA 2021	BP 2022
0.23	VIREMENT EN INVESTISSEMENT	0,00 €	905 000,00 €	73 384,00 €	978 384,00 €	0,00 €	485 000,00 €
	0.231 Virement en investissement	0,00 €	905 000,00 €	73 384,00 €	978 384,00 €	0,00 €	485 000,00 €
CHAP 0.23 :	VIREMENT EN INVESTISSEMENT	0,00 €	905 000,00 €	73 384,00 €	978 384,00 €	0,00 €	485 000,00 €
0.42	OPÉ D'ORDRE DE TRANSFERT	562 703,31 €	335 000,00 €	17 605,53 €	352 605,53 €	329 409,32 €	335 000,00 €
67	Charges exceptionnelles	259 546,78 €	0,00 €	17 605,53 €	17 605,53 €	17 605,53 €	0,00 €
675	Valeur comptable des immo cédées	256 881,40 €	0,00 €				
6761	Différence sur réalisation	2 665,38 €	0,00 €	17 605,53 €	17 605,53 €	17 605,53 €	0,00 €
68	Dotations aux amortissements	303 156,53 €	335 000,00 €	0,00 €	335 000,00 €	311 803,79 €	335 000,00 €
6811	Dotations aux amortissements	303 156,53 €	335 000,00 €		335 000,00 €	311 803,79 €	335 000,00 €
CHAP 0.42 :	OPÉ D'ORDRE DE TRANSFERT	562 703,31 €	335 000,00 €	17 605,53 €	352 605,53 €	329 409,32 €	335 000,00 €
68	Dotations aux amortissements et provisions	0,00 €	20 000,00 €	0,00 €	20 000,00 €	0,00 €	20 000,00 €
6817	Dotations aux provisions		20 000,00 €		20 000,00 €		20 000,00 €
65	AUTRES CHARGES DE GESTION	999 752,91 €	784 737,39 €	3 814,12 €	788 551,51 €	652 160,48 €	835 940,38 €
6521	La Fosse aux Loups (2020)+ 3 Provinces	339 404,66 €	0,00 €	12 410,34 €	12 410,34 €		12 362,32 €
6521	Budget Lot La Lathrée		97 958,00 €		97 958,00 €		120 443,46 €
6521	Budget Lot Rue du Stade		29 479,39 €		29 479,39 €		42 534,60 €
6531	Indemnités élus	190 055,99 €	186 000,00 €		186 000,00 €	186 786,35 €	190 000,00 €
6531	Indemnités élus augmentation point	0,00 €			0,00 €	0,00 €	3 000,00 €
6533	Cotisation retraite élus	24 134,41 €	22 500,00 €		22 500,00 €	17 795,29 €	20 000,00 €
6535	Formation élus	0,00 €	3 000,00 €		3 000,00 €	2 400,00 €	3 000,00 €
6536	Frais de représentation du maire	0,00 €			0,00 €	0,00 €	
65372	Cotisation fin de mandat	59,04 €	100,00 €		100,00 €	59,04 €	100,00 €
6541	Créances admises en non valeur	4 027,77 €	6 000,00 €	4 222,98 €	10 222,98 €	10 222,55 €	8 000,00 €
6542	Créances éteintes	4 999,35 €	6 000,00 €	-1 278,00 €	4 722,00 €	4 721,52 €	6 000,00 €
65548	Autres contributions (Manche Num. PETR...)	1 317,00 €	15 000,00 €		15 000,00 €	23 046,58 €	25 000,00 €
6558	Autres dépenses obligatoires	112 455,31 €	110 000,00 €		110 000,00 €	112 244,07 €	115 000,00 €
657362	CCAS	210 000,00 €	190 000,00 €		190 000,00 €	190 000,00 €	180 000,00 €
65738	Autres organismes publics	0,00 €	3 000,00 €		3 000,00 €	0,00 €	
6574	Subventions associations	112 650,48 €	109 000,00 €	-4 941,20 €	104 058,80 €	104 884,12 €	110 000,00 €
658	Charges diverses de gestion	648,90 €	6 700,00 €	-6 600,00 €	100,00 €	0,96 €	500,00 €
CHAP 65	AUTRES CHARGES DE GESTION	999 752,91 €	784 737,39 €	3 814,12 €	788 551,51 €	652 160,48 €	835 940,38 €
66	CHARGES FINANCIERES	150 500,53 €	150 000,00 €	0,00 €	150 000,00 €	139 343,85 €	146 500,00 €
66111	Intérêts des emprunts	157 802,43 €	150 000,00 €		150 000,00 €	142 326,83 €	130 000,00 €
66112	ICNE	-8 456,90 €	-5 000,00 €		-5 000,00 €	-5 195,36 €	11 500,00 €
6615	Intérêts des comptes courants	1 155,00 €	5 000,00 €		5 000,00 €	2 212,38 €	5 000,00 €
CHAP 66	CHARGES FINANCIERES	150 500,53 €	150 000,00 €	0,00 €	150 000,00 €	139 343,85 €	146 500,00 €

## PRESENTATION BP 2022 VILLE - DEPENSES DE FONCTIONNEMENT

ART	Libellé Dépenses	CA 2020	BP 2021	DM 2021 + CESSION	TOTAL 2021	CA 2021	BP 2022
67	CHARGES EXCEPTIONNELLES	63 774,43 €	33 200,00 €	0,00 €	33 200,00 €	22 587,39 €	50 000,00 €
6711	Intérêts moratoires	0,00 €				0,00 €	
6713	Secours et dots	5 950,00 €	6 000,00 €		6 000,00 €	0,00 €	6 000,00 €
6714	Bourses et prix	1 560,00 €	3 200,00 €		3 200,00 €	1 335,00 €	3 200,00 €
6718	Autres charges exceptionnelles	38 705,84 €	20 000,00 €		20 000,00 €	19 766,33 €	38 800,00 €
673	Titres annulés (exercices antérieurs)	2 558,59 €	4 000,00 €		4 000,00 €	1 345,33 €	2 000,00 €
6745	Subventions aux particuliers	15 000,00 €			0,00 €	140,73 €	
678	Autres charges exceptionnelles	0,00 €					
CHAP 67	CHARGES EXCEPTIONNELLES	63 774,43 €	33 200,00 €	0,00 €	33 200,00 €	22 587,39 €	50 000,00 €
	DEPENSES FCT TOTALES	7 357 819,49 €	8 106 465,51 €	42 105,53 €	8 148 571,04 €	6 681 749,29 €	7 780 936,00 €
				Rappel recettes			7 780 936,00 €
							0,00 €

# Conseil Municipal du 5 avril 2022

## PROPOSITION DE REPARTITION DES SUBVENTIONS 2022

		SUBVENTION AU CCAS (Art 65736)										
BENEFICIAIRE SUBVENTION		2017	2018	2019	2020	2021	2022	Observations				
CCAS		180 000,00 €	210 000,00 €	210 000,00 €	210 000,00 €	190 000,00 €	180 000,00 €	Subvention Ville au CCAS				
<b>TOTAL ART 65736</b>		<b>180 000,00 €</b>	<b>210 000,00 €</b>	<b>210 000,00 €</b>	<b>210 000,00 €</b>	<b>190 000,00 €</b>	<b>180 000,00 €</b>					
		SUBVENTIONS AUX ASSOCIATIONS ET ORGANISMES PRIVES (Art 6574)										
AIDE SOCIALE												
BENEFICIAIRES SUBVENTIONS		2017	2018	2019	2020	2021	2022	Observations				
1 - Accidenté du travail (FNATH)		200,00 €	200,00 €	200,00 €	200,00 €	200,00 €	200,00 €					
2 - Accueil et échange de savoirs		300,00 €	300,00 €	300,00 €	300,00 €	0,00 €	150,00 €					
3 - Temps libre créatif		0,00 €	0,00 €	0,00 €	0,00 €	0,00 €	0,00 €	pas de demande				
4 - Club de l'Amitié et Aide aux Personnes Agées SHH		200,00 €	200,00 €	200,00 €	200,00 €	200,00 €	400,00 €					
5 - Amicale des sapeurs pompiers		734,86 €	490,00 €	500,00 €	492,80 €	0,00 €	0,00 €	Ex CDC SHH pas de demande				
6 - Virey Club de l'Amitié		200,00 €	200,00 €	0,00 €	0,00 €	200,00 €	200,00 €					
7 - SML Club de l'Amitié		200,00 €	200,00 €	0,00 €	0,00 €	200,00 €	200,00 €					
<b>TOTAL AIDE SOCIALE</b>		<b>1 834,86 €</b>	<b>1 590,00 €</b>	<b>1 200,00 €</b>	<b>1 192,80 €</b>	<b>800,00 €</b>	<b>1 150,00 €</b>					
ANIMATION												
BENEFICIAIRES SUBVENTIONS		2017	2018	2019	2020	2021	2022	Observations				
1 - Amicale Réunionnaise St Hilaire		0,00 €	0,00 €	0,00 €	0,00 €	0,00 €	0,00 €	pas de demande				
2 - Dessinator		2 500,00 €	2 500,00 €	2 500,00 €	2 500,00 €	500,00 €	0,00 €	pas de demande				
3 - UCJA des 3 Provinces		6 000,00 €	6 000,00 €	6 000,00 €	6 000,00 €	6 000,00 €	6 000,00 €					
4 - Association des Jumelages de St Hilaire		0,00 €	0,00 €	0,00 €	0,00 €	0,00 €	0,00 €	pas de demande				
<b>TOTAL ANIMATION</b>		<b>8 500,00 €</b>	<b>8 500,00 €</b>	<b>8 500,00 €</b>	<b>8 500,00 €</b>	<b>6 500,00 €</b>	<b>6 000,00 €</b>					
CULTURE												
BENEFICIAIRES SUBVENTIONS		2017	2018	2019	2020	2021	2022	Observations				
1 - Vie, culture et traditions normandes		350,00 €	2 850,00 €	3 850,00 €	2 850,00 €	2 850,00 €	3 750,00 €	Dont Clact & 900 € conc saucisse				
2 - ELAN artistique		500,00 €	500,00 €	500,00 €	500,00 €	500,00 €	500,00 €					
3 - "En coulisses"		200,00 €	200,00 €	200,00 €	200,00 €	0,00 €	0,00 €	pas de demande				
<b>TOTAL CULTURE</b>		<b>1 050,00 €</b>	<b>3 550,00 €</b>	<b>4 550,00 €</b>	<b>3 550,00 €</b>	<b>3 350,00 €</b>	<b>4 250,00 €</b>					

**PROPOSITION DE REPARTITION DES SUBVENTIONS 2022**

<b>ENSEIGNEMENT</b>		2017	2018	2019	2020	2021	2022	Observations
<b>BENEFICIAIRES SUBVENTIONS</b>								
1 - APE des Groupes Scolaires Lecroisey & Beauséjour	1 400,00 €	1 400,00 €	1 500,00 €	1 400,00 €	1 400,00 €	1 400,00 €	1 500,00 €	20 €/élève CN de SHH
2 - Subvention projets pédagogiques Maternelle Lecroisey	0,00 €	0,00 €	0,00 €	680,00 €	0,00 €	0,00 €	0,00 €	20 €/élève CN de SHH
3 - Subvention projets pédagogiques Élémentaire Lecroisey	0,00 €	1 240,00 €	1 420,00 €	1 420,00 €	1 420,00 €	0,00 €	940,00 €	20 €/élève CN de SHH
4 - Subvention projets pédagogiques maternelle Beauséjour	0,00 €	0,00 €	200,00 €	360,00 €	0,00 €	0,00 €	760,00 €	20 €/élève CN de SHH
5 - Subvention projets pédagogiques maternelle Beauséjour	0,00 €	0,00 €	0,00 €	0,00 €	0,00 €	0,00 €	0,00 €	20 €/élève CN de SHH
6 - Subvention projets pédagogiques primaire Virey	0,00 €	0,00 €	0,00 €	800,00 €	0,00 €	680,00 €	0,00 €	20 €/élève CN de SHH
7 - APE du Groupe Scolaire Virey	700,00 €	500,00 €	700,00 €	700,00 €	700,00 €	700,00 €	700,00 €	20 €/élève CN de SHH
8 - Subvention projets pédagogiques APEL St-Joseph	775,00 €	1 460,00 €	0,00 €	0,00 €	0,00 €	0,00 €	0,00 €	20 €/élève CN de SHH
9 - Subvention projets pédagogiques école St-Joseph	0,00 €	380,00 €	560,00 €	240,00 €	0,00 €	0,00 €	1 300,00 €	20 €/élève CN de SHH
10 - Subvention projets pédagogiques élémentaire Imrécourt	1 275,00 €	120,00 €	880,00 €	120,00 €	0,00 €	0,00 €	0,00 €	20 €/élève CN de SHH
11 - Ecoles 1er degré + collège Immaculée classes circonscriptionnelles	0,00 €	0,00 €	0,00 €	0,00 €	0,00 €	0,00 €	660,00 €	10 €/élève CN de SHH
12 - Subvention projets pédagogiques maternelle Immaculée	0,00 €	0,00 €	0,00 €	0,00 €	0,00 €	0,00 €	0,00 €	20 €/élève CN de SHH
13 - Immaculée conception - compensation coût repas	7 901,00 €	6 985,00 €	6 457,00 €	8 205,56 €	9 541,39 €	5 685,00 €	5 685,00 €	0,99 €/élève
14 - APE collège Jules Verne	440,92 €	490,00 €	500,00 €	492,80 €	487,71 €	500,00 €	500,00 €	Part ex CDC SHH arrondissement
15 - Foyer socio-éducatif collège Jules Verne	1 788,16 €	1 789,00 €	1 800,00 €	1 798,72 €	1 780,14 €	1 780,14 €	1 765,00 €	Part ex CDC SHH arrondissement
<b>TOTAL ENSEIGNEMENT</b>	<b>14 280,08 €</b>	<b>14 364,00 €</b>	<b>14 017,00 €</b>	<b>16 217,08 €</b>	<b>14 589,24 €</b>	<b>13 810,00 €</b>		

<b>SPORT &amp; LOISIRS</b>		2017	2018	2019	2020	2021	2022	Observations
<b>BENEFICIAIRES SUBVENTIONS</b>								
1 - Aïkido	0,00 €	0,00 €	0,00 €	0,00 €	0,00 €	0,00 €	0,00 €	Pas de demande
2 - Archers du Harcouët	600,00 €	700,00 €	750,00 €	750,00 €	750,00 €	750,00 €	700,00 €	Pas de demande
3 - Tennis Sud Manche	1 600,00 €	1 600,00 €	1 600,00 €	1 600,00 €	1 600,00 €	1 600,00 €	1 600,00 €	
4 - Union Badminton Club de la Baie	6 100,00 €	6 100,00 €	6 000,00 €	6 000,00 €	6 000,00 €	6 000,00 €	4 000,00 €	
5 - F Karaté 50	0,00 €	0,00 €	0,00 €	0,00 €	0,00 €	0,00 €	0,00 €	Pas de demande
6 - Gym club Saint-Hilaire	300,00 €	300,00 €	750,00 €	300,00 €	300,00 €	300,00 €	400,00 €	
7 - Mob cross Lehec	400,00 €	400,00 €	0,00 €	0,00 €	0,00 €	0,00 €	650,00 €	
7 bis - Mob cross Lehec	100,00 €	0,00 €	0,00 €	0,00 €	0,00 €	0,00 €	0,00 €	Pas de demande
8 - Promeneurs de la Sélune	240,00 €	240,00 €	240,00 €	240,00 €	240,00 €	0,00 €	240,00 €	
9 - Raquette Tennis de Table (RSH ASP)	1 500,00 €	1 800,00 €	1 800,00 €	2 500,00 €	1 800,00 €	1 800,00 €	1 800,00 €	
10 - SHVL Football	11 000,00 €	15 770,00 €	16 900,00 €	16 900,00 €	16 900,00 €	16 900,00 €	16 400,00 €	6 307,17 €, part CN SHH ex CDC SHH
11 - Tarni St Hilaire	6 500,00 €	5 500,00 €	5 500,00 €	5 500,00 €	5 500,00 €	5 500,00 €	5 500,00 €	
12 - Truite St Hilaire	0,00 €	0,00 €	0,00 €	0,00 €	0,00 €	0,00 €	0,00 €	Pas de demande
<b>TOTAL TABLEAU 1 SPORT &amp; LOISIRS</b>	<b>28 340,00 €</b>	<b>32 410,00 €</b>	<b>33 540,00 €</b>	<b>33 790,00 €</b>	<b>32 850,00 €</b>	<b>31 290,00 €</b>		

## SPORT &amp; LOISIRS

## PROPOSITION DE REPARTITION DES SUBVENTIONS 2022

BENEFICIAIRES SUBVENTIONS	2017	2018	2019	2020	2021	2022	Observations
13 - USH foot vétérans	400,00 €	400,00 €	300,00 €	300,00 €	400,00 €	400,00 €	
14 - USH Handball	6 720,00 €	6 500,00 €	6 000,00 €	6 000,00 €	6 000,00 €	6 000,00 €	
15 - Rollers club de SHH	3 000,00 €	2 000,00 €	2 000,00 €	2 000,00 €	0,00 €	2 000,00 €	
16 - USH Pétanque	500,00 €	600,00 €	500,00 €	500,00 €	0,00 €	500,00 €	
17 - Vélo Club St Hilairen	6 000,00 €	6 000,00 €	6 000,00 €	6 000,00 €	6 000,00 €	5 500,00 €	
17 bis - Droits d'organisation courses cyclistes à SHH	12 920,00 €	14 515,00 €	13 455,00 €	13 455,00 €	13 455,00 €	15 000,00 €	
18 - Futsal	0,00 €	0,00 €	0,00 €	0,00 €	0,00 €	0,00 €	Pas de demande
19 - Joggy Hilaire	0,00 €	0,00 €	0,00 €	0,00 €	0,00 €	0,00 €	Pas de demande
20 - Ouest Auto Passion Sport	400,00 €	0,00 €	100,00 €	100,00 €	0,00 €	0,00 €	Pas de demande
21 - Club Modélisme Saint-Hilaire	0,00 €	0,00 €	200,00 €	200,00 €	0,00 €	0,00 €	Pas de demande
22 - KRAV MAGA Saint-Hilaire	500,00 €	500,00 €	600,00 €	600,00 €	600,00 €	600,00 €	
23 - Airon Air Montgolfières club	0,00 €	0,00 €	0,00 €	0,00 €	0,00 €	0,00 €	Pas de demande
24 - Qi Gong Saint-Hilaire	500,00 €	500,00 €	400,00 €	400,00 €	400,00 €	400,00 €	
25 - Association sportive collège Jules Verne	391,93 €	392,00 €	400,00 €	394,24 €	390,17 €	390,00 €	Part ex CDC SHH arrondie
26 - Association sportive de l'Immaculée Conception	391,93 €	392,00 €	400,00 €	394,24 €	390,17 €	390,00 €	Part ex CDC SHH arrondie
27 - Association LEPA du Manoir Jumping	979,81 €	980,00 €	1 000,00 €	985,60 €	975,42 €	970,00 €	Part ex CDC SHH arrondie
28 - Asso "Avenir de Mortain" Sect Athlé Relais pédest	244,95 €	270,00 €	250,00 €	271,04 €	0,00 €	0,00 €	Part ex CDC SHH
29 - SML - Tennis de Table	850,00 €	860,00 €	850,00 €	850,00 €	600,00 €	600,00 €	
30 - SML - Normandie Bretagne	400,00 €	500,00 €	500,00 €	500,00 €	0,00 €	500,00 €	
31 - SML - Club Olympique Polynormande	0,00 €	10 800,00 €	11 000,00 €	11 000,00 €	11 000,00 €	11 000,00 €	
32 - Tai Chi Virey	0,00 €	250,00 €	200,00 €	200,00 €	200,00 €	200,00 €	
33 - Gymnastique volontaire de Virey	0,00 €	0,00 €	0,00 €	0,00 €	0,00 €	200,00 €	
<b>TOTAL TABLEAU 2 SPORT &amp; LOISIRS</b>	<b>34 198,62 €</b>	<b>45 459,00 €</b>	<b>44 155,00 €</b>	<b>44 150,12 €</b>	<b>40 410,76 €</b>	<b>44 650,00 €</b>	
<b>TOTAL FINAL TABLEUX 1 &amp; 2 SPORT</b>	<b>62 538,62 €</b>	<b>77 869,00 €</b>	<b>77 695,00 €</b>	<b>77 940,12 €</b>	<b>73 260,76 €</b>	<b>75 940,00 €</b>	

PROPOSITION DE REPARTITION DES SUBVENTIONS 2022							
DIVERS							
BENEFICIAIRES SUBVENTIONS	2017	2018	2019	2020	2021	2022	Observations
1 - Société de Chasse de SHH	500,00 €	500,00 €	500,00 €	500,00 €	500,00 €	500,00 €	
2 - Donneurs de sang	500,00 €	500,00 €	500,00 €	500,00 €	500,00 €	500,00 €	
3 - Ligue Nat contre le Cancer - Saint Lô	400,00 €	400,00 €	400,00 €	400,00 €	400,00 €	400,00 €	
4 - Médailles militaires	50,00 €	0,00 €	100,00 €	100,00 €	100,00 €	50,00 €	
5 - APAEI de l'Avanchin (enfants de SHH )	80,00 €	60,00 €	100,00 €	0,00 €	0,00 €	0,00 €	20 élèves CN de SHH
6 - UNCC AFN SHH	600,00 €	600,00 €	900,00 €	900,00 €	600,00 €	600,00 €	
7- Amicale du personnel communal (APVSHH)	0,00 €	0,00 €	0,00 €	0,00 €	6 500,00 €	5 000,00 €	
8 - Plume poil et nature	0,00 €	0,00 €	0,00 €	0,00 €	400,00 €	0,00 €	Pas de demande
9 - Virey - AFN	350,00 €	350,00 €	300,00 €	300,00 €	300,00 €	300,00 €	
10 - Virey - Société de chasse	0,00 €	0,00 €	150,00 €	150,00 €	150,00 €	150,00 €	
11 - SML - ASCAL	400,00 €	1 100,00 €	200,00 €	200,00 €	400,00 €	400,00 €	
12 - SML - AFN	350,00 €	350,00 €	300,00 €	300,00 €	300,00 €	300,00 €	
13 - SML - Société de chasse	140,00 €	150,00 €	150,00 €	150,00 €	150,00 €	150,00 €	
14 - SML - Fanfare landelaise	0,00 €	0,00 €	0,00 €	3 300,00 €	0,00 €	0,00 €	Pas de demande
15 - SML - Asso à l'Envers ciné plein air	0,00 €	0,00 €	0,00 €	0,00 €	0,00 €	200,00 €	Nouveau 2022
16- SML - Les Bignons (Fête de la musique)	0,00 €	0,00 €	0,00 €	0,00 €	0,00 €	300,00 €	Nouveau 2022
<b>TOTAL DIVERS</b>	<b>3 370,00 €</b>	<b>4 010,00 €</b>	<b>3 600,00 €</b>	<b>6 800,00 €</b>	<b>10 300,00 €</b>	<b>8 850,00 €</b>	

PROPOSITIONS		2021	2022	Observations
CCAS		190 000,00 €	180 000,00 €	Subvention Ville au CCAS
Subventions Associations		108 800,00 €	110 000,00 €	
<b>TOTAL GLOBAL</b>		<b>298 800,00 €</b>	<b>290 000,00 €</b>	

Versement du budget communal au budget CCAS

**POUR INFORMATION : PROPOSITION DE REPARTITION DES SUBVENTIONS 2022 PAR LE POLE TERRITORIAL SHH SUR LES 9 COMMUNES**

SUBVENTIONS POLE TERRITORIAL SHH		2017	2018	2019	2020	2021	2022	Demande totale 2022
<b>BENEFICIAIRES SUBVENTIONS</b>								
1 - Association sportive collège Jules Verne		391,93 €	391,93 €	394,49 €	394,24 €	390,17 €	388,13 €	800,00 €
2 - APE collège Jules Verne		227,81 €	489,91 €	493,11 €	492,80 €	487,71 €	485,17 €	1 000,00 €
3 - Foyer socio-éducatif collège Jules Verne		1 788,16 €	1 788,16 €	1 799,86 €	1 798,72 €	1 780,14 €	1 770,86 €	3 650,00 €
4 - Association sportive de l'Immaculée Conception		391,93 €	391,93 €	394,49 €	394,24 €	390,17 €	388,13 €	800,00 €
5 - Groupement SHVL football		3 463,43 €	5 769,06 €	5 917,36 €	3 449,59 €	12 680,42 €	6 307,17 €	13 000,00 €
6* - 3AS (association aide alimentaire de la Sélune)		3 531,90 €	2 784,14 €	3 106,61 €	3 007,15 €	2 833,59 €	3 018,22 €	6 221,00 €
7* - Association ALDER		2 939,44 €	3 184,39 €	3 205,24 €	3 203,19 €	3 170,10 €	3 153,59 €	6 500,00 €
8* - Resto du cœur		1 322,75 €	1 322,75 €	1 331,41 €	1 330,56 €	1 316,81 €	1 309,95 €	2 700,00 €
9* - Association d'aide aux malades à domicile		832,84 €	832,84 €	887,60 €	911,68 €	902,26 €	921,82 €	1 900,00 €
10* - Secteur d'action gérontologique		367,43 €	367,43 €	369,84 €	0,00 €	170,70 €	0,00 €	0,00 €
11 - Association LEPA du Manoir-Jumping		979,81 €	979,81 €	986,23 €	985,60 €	975,42 €	970,33 €	2 000,00 €
12 - Amicale des sapeurs pompiers		440,92 €	489,91 €	493,11 €	492,80 €	0,00 €	0,00 €	0,00 €
13 - Asso "Avenir de Mortain" Sect Athlé Relais pédest		269,45 €	269,45 €	246,56 €	271,04 €	0,00 €	0,00 €	0,00 €
14 - Solidarité Transport Canton de St-Hilaire-du-harco		0,00 €	636,88 €	0,00 €	0,00 €	0,00 €	0,00 €	0,00 €
<b>TOTAL SUBV/POLE TERRITORIAL SHH</b>		<b>16 947,80 €</b>	<b>19 698,59 €</b>	<b>19 625,91 €</b>	<b>16 725,61 €</b>	<b>25 097,47 €</b>	<b>18 713,38 €</b>	<b>38 571,00 €</b>
<b>En 2017 : année de la prise en charge par les communes de l'ex CDC de SHH avec reversement tige par la CLECT et part ville SHH de 16 947,80 €</b>								

Pour le calcul 2022 de la répartition entre les

9 communes du pôle territorial de SHH :

Population totale Pôle territorial SHH :

Population municipale totale SHH 2022 :

12 742
6 182

Clé de répartition:

montant demandé/12 742 x 6 182

**Compensation des subventions versées via la CLECT de la CAMSMN**

**\* Subventions versées à partir de 2019 par le CCAS de SHH**

RECETTES D'INVESTISSEMENT		BUDGET 2021				BUDGET 2022		
Programme/ Compte	Libellé	BP 2021	DM 2021	TOTAL 2021	CA 2021	RAR 2021	BP 2022	TOTAL 2022
001	Excédent antérieur reporté			0,00		0,00		0,00
021	Virement section de fonctionnement	905 000,00	73 384,00	978 384,00			485 000,00	485 000,00
16	Emprunts et dettes assimilées	51 500,00	0,00	51 500,00	2 819,43		1 500,00	1 500,00
165	Dépôts et cautionnements versés	1 500,00		1 500,00	2 819,43		1 500,00	
1641	Emprunt	50 000,00		50 000,00				
10	Dotations Fonds	564 433,89	69 972,00	634 405,89	562 212,02	175 000,00	1 545 842,00	1 720 842,00
10222	FCTVA	384 000,00	69 972,00	453 972,00	365 505,95	175 000,00	544 000,00	
10223	TLE	40 000,00		40 000,00	56 272,18		43 500,00	
1068	Affectation résultat	140 433,89		140 433,89	140 433,89		958 342,00	
024	Produits des cessions	6 000,00	-17 605,53	-11 605,53			36 416,00	36 416,00
024	Produits des cessions d'immobilisations	6 000,00	-17 605,53	-11 605,53			36 416,00	
21	Immobilisations corporelles	0,00	0,00	0,00		0,00	0,00	0,00
2111	Terrains nus							
2113	Terrains aménagés							
2132	Immeubles de rapport							
2188	Autres immobilisations							
20	Immobilisations incorporelles	0,00	0,00	0,00	4 126,80			0,00
2031	Frais d'études				4 126,80			
27	Autres immobilisations	0,00	0,00	0,00	0,00	0,00	0,00	0,00
276348	Lotissements			0,00				
27638	Autres établissements			0,00				



RECETTES D'INVESTISSEMENT		BUDGET 2021				BUDGET 2022		
Programme/ Compte	Libellé	BP 2021	DM 2021	TOTAL 2021	CA 2021	RAR 2021	BP 2022	TOTAL 2022
<b>OPÉRATIONS D'ORDRE ET PATRIMONIALES</b>								
040	Transferts entre sections	335 000,00	17 605,53	352 605,53	329 409,32	0,00	335 000,00	335 000,00
19	Différences sur réalisations	0,00	17 605,53	17 605,53	17 605,53		0,00	0,00
192	Plus values sur cession		17 605,53	17 605,53	17 605,53			
21	Immobilisations corporelles	0,00	0,00	0,00	0,00	0,00	0,00	0,00
2111	Terrains nus			0,00				
2184	Mobilier			0,00				
2183	Matériel de bureau			0,00				
21318	Autres bâtiments			0,00				
28	Amortissements des immobilisations	335 000,00	0,00	335 000,00	311 803,79	0,00	335 000,00	335 000,00
2802	Frais d'études, d'élaboration	4 367,03		4 367,03	4 367,03			
28031	Frais d'études	1 258,87		1 258,87	1 731,67			
2804132	Bâtiments et installations	1 410,37		1 410,37	1 410,34			
2804181	Bien mobilier, matériel	4 000,00		4 000,00	4 000,00			
280422	Bâtiments et installations	6 468,12		6 468,12	6 468,12			
28051	Concessions et droits similaires	23 700,30		23 700,30	21 102,30			
28121	Plantation d'arbres et arbustes	382,71		382,71	382,71			
28128	Autres agencements et aménagements	4 234,69		4 234,69	4 564,36			
28132	Immeubles de rapport	7 980,63		7 980,63	7 980,63			
281531	Réseaux d'adduction d'eau	1 225,72		1 225,72	1 225,72			
281532	Réseaux d'assainissement	4 553,19		4 553,19	4 553,19			
281568	Autres matériels et outillage	3 186,27		3 186,27				
281571	Matériel roulant	16 351,55		16 351,55	16 351,55			
281578	Autre matériel et outillage	26 259,20		26 259,20	12 947,15			
28158	Autres installations et matériels	3 018,16		3 018,16				
281757	Matériel et outillage de voirie	10 245,92		10 245,92	8 483,91			
28181	Installations générales	1 669,49		1 669,49	512,24			
28182	Matériel de transport	35 078,24		35 078,24	35 078,24			
28183	Matériel de bureau	39 307,35		39 307,35	40 924,94			
28184	Mobilier	30 798,63		30 798,63	31 126,19			
28188	Autres immobilisations corporelles	109 503,56		109 503,56	108 593,50			
041	Opérations patrimoniales	88 314,44	0,00	88 314,44	88 314,44	0,00	0,00	0,00
2031	Frais d'études	88 314,44			88 314,44			

RECETTES D'INVESTISSEMENT		BUDGET 2021				BUDGET 2022		
Programme/ Compte	Libellé	BP 2021	DM 2021	TOTAL 2021	CA 2021	RAR 2021	BP 2022	TOTAL 2022
	<b>DEPENSES INDIVIDUALISEES</b>	<b>1 253 198,00</b>	<b>322 200,00</b>	<b>1 575 398,00</b>	<b>758 394,38</b>	<b>477 621,20</b>	<b>5 199 871,00</b>	<b>5 677 492,20</b>
OP 0019	Eclairage public	0,00	0,00	0,00	0,00		0,00	0,00
1641	Emprunt			0,00				
OP 0145	Travaux de voirie	0,00	0,00	0,00	0,00	0,00	0,00	0,00
1641	Emprunt	0,00		0,00				
OP 0147	Salle Marly	0,00	0,00	0,00	0,00		0,00	0,00
1641	Emprunt			0,00				
OP 0148	Aménagements et travaux Bâtiments	0,00	0,00	0,00	0,00		0,00	0,00
1641	Emprunt			0,00				
OP 0149	Aménagements espaces publics	0,00	0,00	0,00	0,00		0,00	0,00
1641	Emprunt			0,00				
OP 0150	Mobiliers, équipements Bts non scolaires.	15 330,00	0,00	15 330,00	4 600,00	10 730,00	10 000,00	20 730,00
1318	Subvention Agence de l'Eau			0,00				
1311	Subvention Plan de Relance Cantine	15 330,00			4 600,00	10 730,00	10 000,00	
1641	Emprunt			0,00				
OP 0151	Matériel, logiciels et NTIC	0,00	0,00	0,00	0,00		0,00	0,00
1641	Emprunt			0,00				
OP 0152	Ecole Beauséjour	7 609,00	-7 609,00	0,00	0,00	0,00	0,00	0,00
1311	Subvention Plan de Relance	7 609,00	-7 609,00					
1641	Emprunt			0,00				
OP 0153	Ecoles Lecroisey	8 617,00	-8 617,00	0,00	0,00		0,00	0,00
1311	Subvention Plan de Relance	8 617,00	-8 617,00					
1641	Emprunt			0,00				

RECETTES D'INVESTISSEMENT		BUDGET 2021					BUDGET 2022	
Programme/ Compte	Libellé	BP 2021	DM 2021	TOTAL 2021	CA 2021	RAR 2021	BP 2022	TOTAL 2022
OP 0154	Matériel de transport	0,00	0,00	0,00	0,00	0,00	0,00	0,00
1641	Emprunt			0,00				
OP 0155	Dépenses non individualisées	0,00	0,00	0,00	0,00	0,00	0,00	0,00
1641	Emprunt			0,00				
OP 0157	Salle des Fêtes SH	0,00	0,00	0,00	0,00		0,00	0,00
1328	Subvention Réserve parlementaire			0,00				
1641	Emprunt			0,00				
OP 0159	Cinéma LE REX	0,00	37 700,00	37 700,00	0,00	21 000,00	0,00	21 000,00
1328	Subvention CNC		21 000,00	21 000,00		21 000,00		
1641	Emprunt		16 700,00	16 700,00				
OP 0162	Aménagement plan d'eau	21 600,00	13 300,00	34 900,00	0,00	34 900,00	0,00	34 900,00
1328	Subvention Agence de l'Eau	21 600,00	13 300,00	34 900,00		34 900,00		
OP 0172	Terrain Guerre	0,00	0,00	0,00	0,00	0,00	0,00	0,00
1641	Emprunt			0,00				
OP 176	Accessibilité camping municipal	0,00	0,00	0,00	0,00	0,00	0,00	0,00
1641	Emprunt			0,00				
OP 179	Tx vieille tour et fresques	22 970,00	0,00	22 970,00	0,00	22 970,00	0,00	22 970,00
1321	Subvention DRAC	20 218,00		20 218,00		20 218,00		
1323	Subvention Département	2 752,00		2 752,00		2 752,00		
1641	Emprunt			0,00				
OP 181	Halles marché Place Delaporte (AP/CP)	65 910,00	250 788,00	316 698,00	15 000,00	0,00	5 012 499,00	5 012 499,00
1323	Subvention Région	38 010,00		38 010,00			577 248,00	
1323	Subvention Département (CPS)		15 000,00	15 000,00	15 000,00		530 674,00	
1341	DSIL	27 900,00	183 473,00	211 373,00			704 577,00	
1641	Emprunt		52 315,00	52 315,00			1 000 000,00	
1641	Crédit Relais						2 200 000,00	

RECETTES D'INVESTISSEMENT		BUDGET 2021					BUDGET 2022	
Programme/ Compte	Libellé	BP 2021	DM 2021	TOTAL 2021	CA 2021	RAR 2021	BP 2022	TOTAL 2022
OP 182	Boulevard de la Sélune - mini giratoire	0,00	0,00	0,00	0,00	0,00	0,00	0,00
1641	Emprunt	0,00		0,00	0,00			
OP 183	Rues Dauphine-Féburon-Des Fleurs	0,00	0,00	0,00	0,00	0,00	0,00	0,00
1641	Emprunt			0,00				
OP 184	Vidéo Protection	0,00	0,00	0,00	0,00		0,00	0,00
1341	DETR			0,00				
1641	Emprunt			0,00				
OP 185	Effacement réseaux	0,00	0,00	0,00	0,00		0,00	0,00
1641	Emprunt			0,00				
OP 186	Musée la Verrière	0,00	0,00	0,00	0,00		130 000,00	130 000,00
1341	DETR			0,00				
1641	Emprunt			0,00			130 000,00	
OP 187	Rénovation feux tricolores	0,00	0,00	0,00	0,00	0,00	0,00	0,00
1641	Emprunt			0,00				
OP 188	Réseaux Rue Egypte et Route Savigny	0,00	0,00	0,00	0,00		0,00	0,00
1641	Emprunt			0,00				
OP 189	Maison médicale SHH parking	450 000,00	0,00	450 000,00	450 000,00	0,00	0,00	0,00
1641	Emprunt	450 000,00		450 000,00	450 000,00			
OP 190	Plan de Relance numérique Ecoles	0,00	41 101,00	41 101,00	11 320,80	29 780,20	0,00	29 780,20
1321	Subvention Etat		36 141,00	36 141,00	11 320,80	24 820,20		
1328	Participation Ecoles privées		4 960,00	4 960,00		4 960,00		
OP 216	Achat de matériel SM	0,00	0,00	0,00	0,00		0,00	0,00
21757	Matériel et outillage de voirie							
1641	Emprunt			0,00				

RECETTES D'INVESTISSEMENT		BUDGET 2021				BUDGET 2022			
Programme/ Compte	Libellé	BP 2021	DM 2021	TOTAL 2021	CA 2021	RAR 2021	BP 2022	TOTAL 2022	
OP 240	Pont sur L'Air	0,00	0,00	0,00	0,00	0,00	27 409,00	27 409,00	
1328	Participation St Laurent de Terregate			0,00			27 409,00		
OP 245	Travaux de bâtiments comm. SMI	70 009,00	0,00	70 009,00	9 266,40	60 742,60	15 100,00	75 842,60	
1323	Subvention Département CPS	39 120,00		39 120,00		39 120,00			
1341	DETR	30 889,00		30 889,00	9 266,40	21 622,60			
1318	Subvention travaux Eglise			0,00			15 100,00		
OP 246	Travaux voirie et extension réseaux	0,00	0,00	0,00	0,00	0,00	0,00	0,00	
1641	Emprunt			0,00					
OP 247	Aménagement bourg SMI	0,00	0,00	0,00	0,00	0,00	0,00	0,00	
1641	Emprunt			0,00		0,00			
OP 249	Réhabilitation école en logt	330 048,00	0,00	330 048,00	45 931,68	284 252,40	4 863,00	289 115,40	
1323	Subvention Département CPS	177 396,00		177 396,00		177 396,00			
1318	Subvention EDF				136,08				
1341	DSL	152 652,00		152 652,00	45 795,60	106 856,40	4 863,00		
1641	Emprunt			0,00					
OP 319	Bâtiments publics divers V	9 930,00	0,00	9 930,00	0,00	9 930,00	0,00	9 930,00	
1341	DETR	9 930,00				9 930,00			
1641	Emprunt	0,00		0,00					
OP 324	Matériel informatique mairie V	0,00	0,00	0,00	0,00	0,00	0,00	0,00	
1641	Emprunt			0,00					
OP 339	Aménagement du bourg V	0,00	0,00	0,00	0,00	0,00	0,00	0,00	
1641	Emprunt			0,00					
OP 344	Informatique écoles et biblioth. V	8 463,00	-8 463,00	0,00	0,00	0,00	0,00	0,00	
1311	Subvention Plan de Relance	8 463,00	-8 463,00						
1641	Emprunt			0,00					

Programme/ Compte	Libellé	BUDGET 2021				BUDGET 2022		
		BP 2021	DM 2021	TOTAL 2021	CA 2021	RAR 2021	BP 2022	TOTAL 2022
OP 345	Travaux école et cantine V	3 316,00	4 000,00	7 316,00	0,00	3 316,00	0,00	3 316,00
1348	Autres participations chaudière		4 000,00	4 000,00				
1341	DETR	3 316,00		3 316,00		3 316,00		
1641	Emprunt			0,00				
OP 350	Implantation commerce Le Virest	0,00	0,00	0,00	0,00	0,00	0,00	0,00
1641	Emprunt	0,00		0,00	0,00			
OP 359	Aménagement Rue du Château	0,00	0,00	0,00	0,00	0,00	0,00	0,00
1341	DETR			0,00				
1641	Emprunt	0,00		0,00	0,00			
OP 360	Réhabilitation salle des fêtes	0,00	0,00	0,00	0,00	0,00	0,00	0,00
1323	Subvention Département CPS			0,00				
1341	DETR			0,00				
1641	Emprunt			0,00				
OP 363	Réhabilitation Mairie Cantine	239 396,00	0,00	239 396,00	222 275,50	0,00	0,00	0,00
1323	Subvention Département CPS	158 051,00		158 051,00	140 930,00			
1341	DETR	74 829,00		74 829,00	74 828,60			
1318	Subvention Economie Energie	6 516,00		6 516,00	6 516,90			
1641	Emprunt			0,00				
	RECETTES D'INVESTISSEMENT	3 203 446,33	465 556,00	3 669 002,33	1 745 276,39	652 621,20	7 603 629,00	8 256 250,20
	TOTAL Art 1641 - Emprunt	500 000,00	69 015,00	569 015,00	450 000,00	0,00	1 130 000,00	0,00
						du BP 2022	14,86%	

Programme/ Compte	Libellé	BUDGET 2021				BUDGET 2022		
		BP 2021	DM 2021	TOTAL 2021	CA 2021	RAR 2021	BP 2022	TOTAL 2022
001	Déficit antérieur reporté	242 178,89		242 178,89	242 178,89		1 040 901,00	1 040 901,00
020	Dépenses imprévues						0,00	0,00
16	Emprunts et dettes assimilées	726 500,00	0,00	726 500,00	721 600,22	0,00	731 500,00	731 500,00
1641	Remboursement emprunt	725 000,00		725 000,00	719 876,04		730 000,00	
165	Dépôts et cautionnements versés	1 500,00		1 500,00	1 724,18		1 500,00	
10	Dotations Fonds	0,00	0,00	0,00	0,00	0,00	0,00	0,00
10223	Taxe d'aménagement							
1068	Rev Excédent Assain							
10222	Reversement FCTVA Agglo	0,00		0,00				
20	Immobilisations incorporelles	37 500,00	20 000,00	57 500,00	39 805,31	10 000,00	25 000,00	35 000,00
20442	Subvention OPAH (15 dossiers en cours)	37 500,00		37 500,00	20 000,00	10 000,00	25 000,00	
20422	Subvention Assainissement VIREY		20 000,00	20 000,00	19 805,31			
21	Immobilisations corporelles	0,00	0,00	0,00	0,00	0,00	0,00	0,00
2111	Terrains nus							
2113	Terrains aménagés	0,00		0,00				
2132	Immeubles de rapport					0,00		
2188	Autres immobilisations					0,00		
23	Immobilisations en cours	0,00	0,00	0,00	0,00	0,00	0,00	0,00
2313	Constructions	0,00				0,00		
27	Autres immobilisations	0,00	0,00	0,00	0,00	0,00	0,00	0,00
276348	Avance lotissement - 3 Provinces			0,00				

DEPENSES D'INVESTISSEMENT		BUDGET 2021					BUDGET 2022	
Programme/ Compte	Libellé	BP 2021	DM 2021	TOTAL 2021	CA 2021	RAR 2021	BP 2022	TOTAL 2022
<b>OPÉRATIONS D'ORDRE ET PATRIMONIALES</b>								
040	Transferts entre sections	44 128,00	0,00	44 128,00	42 679,93	0,00	44 000,00	44 000,00
13	Subv. d'investissement amortissables	4 128,00	0,00	4 128,00	1 982,37	0,00	4 000,00	4 000,00
13911	Amortissement Subvention Etat				992,37			
13918	Amortissement Equipements autres	4 128,00		4 128,00	990,00			
19	Différences sur réalisations	0,00	0,00	0,00	0,00			0,00
192	Moins valeurs sur cession			0,00				
21	Immobilisations corporelles (Tx en régie)	40 000,00	0,00	40 000,00	40 697,56		40 000,00	40 000,00
21312	Batiments scolaires			0,00	28 704,73			
2128	Autres agencements			0,00	11 992,83			
21318	Autres bâtiments publics	40 000,00		40 000,00				
2183	Matériel de bureau			0,00		0,00		
2184	Mobilier			0,00		0,00		
041	Opérations patrimoniales	88 314,44	0,00	88 314,44	88 314,44	0,00	0,00	0,00
2113	Terrains aménagés autres			0,00				
2313	Constructions	980,00		980,00	980,00			
2315	Installations			0,00				
21318	Autres bâtiments publics	70 510,44		70 510,44	70 510,44			
2151	Réseaux de voirie	16 824,00		16 824,00	16 824,00			
21534	Intégration études Eclairage Public			0,00				



Programme/ Compte	Libellé	BUDGET 2021				BUDGET 2022		
		BP 2021	DM 2021	TOTAL 2021	CA 2021	RAR 2021	BP 2022	TOTAL 2022
	<b>DEPENSES INDIVIDUALISEES</b>	<b>2 064 825,00</b>	<b>445 556,00</b>	<b>2 510 381,00</b>	<b>1 651 598,13</b>	<b>560 063,49</b>	<b>5 844 785,71</b>	<b>6 404 849,20</b>
<b>OP 0019</b>	<b>Eclairage public</b>	<b>50 479,00</b>	<b>0,00</b>	<b>50 479,00</b>	<b>36 893,57</b>	<b>3 480,00</b>	<b>20 000,00</b>	<b>23 480,00</b>
21534	Réseaux d'électrification	50 479,00		50 479,00	36 620,04	3 480,00		
21534	Sinistres réseau électrification				273,53		20 000,00	
2315	Installations, matériel et outillage			0,00				
<b>OP 0145</b>	<b>Travaux de voirie</b>	<b>31 473,00</b>	<b>10 000,00</b>	<b>41 473,00</b>	<b>14 958,60</b>	<b>20 164,56</b>	<b>10 069,71</b>	<b>30 234,27</b>
21578	Autres matériels			0,00	1 044,00			
2151	Réseaux de voirie	31 473,00		31 473,00		20 164,56	10 069,71	
21538	Autres réseaux			0,00	10 393,20			
21534	Réseaux d'électrification		10 000,00	10 000,00	3 521,40			
<b>OP 0148</b>	<b>Aménagements et travaux Bâtiments</b>	<b>76 636,00</b>	<b>17 000,00</b>	<b>93 636,00</b>	<b>39 758,89</b>	<b>17 305,20</b>	<b>90 000,00</b>	<b>107 305,20</b>
2188	Brise vent local pétanque + Eclairage + Fenêtre	2 000,00		2 000,00	1 782,00		7 000,00	
21318	Bâtiments publics (Sortie chauffage Hall lecroisey) + Eclairage	7 136,00		7 136,00	7 135,20		2 000,00	
21318	Portes Club House Foot	7 500,00		7 500,00	7 356,00			
21318	Toiture Salle tennis Beauséjour						20 000,00	
21318	Maison Fuller Rue de Mortain démolition	50 000,00		50 000,00	1 198,09		50 000,00	
2031	Frais d'études Baraquements	10 000,00		10 000,00		5 040,00		
21318	Désamiantage Baraquements		17 000,00	17 000,00		12 265,20		
21318	Toiture CCAS						8 000,00	
2188	Autres immobilisations			0,00	22 287,60			
21318	Garde corps "Sacré Cœur"						3 000,00	
<b>OP 0149</b>	<b>Aménagements espaces publics</b>	<b>17 524,00</b>	<b>0,00</b>	<b>17 524,00</b>	<b>5 136,00</b>	<b>0,00</b>	<b>71 000,00</b>	<b>71 000,00</b>
2188	Aire de jeu HLM Beauséjour			0,00			18 000,00	
21316	Aménagement cimetière	4 524,00		4 524,00	4 524,00			
2188	Escalier Tournebride			0,00			18 000,00	
2188	Allée jardin Vieille Tour			0,00			20 000,00	
2188	Mobilier urbains - divers	13 000,00		13 000,00	612,00		15 000,00	

DEPENSES D'INVESTISSEMENT		BUDGET 2021				BUDGET 2022		
Programme/ Compte	Libellé	BP 2021	DM 2021	TOTAL 2021	CA 2021	RAR 2021	BP 2022	TOTAL 2022
<b>OP 0150</b>	<b>Mobiliers, équipements Bts non scolaires.</b>	<b>160 771,00</b>	<b>5 000,00</b>	<b>165 771,00</b>	<b>144 231,72</b>	<b>0,00</b>	<b>44 000,00</b>	<b>44 000,00</b>
21571	Matériel roulant (remorque)	6 000,00		6 000,00				
2184	Mobilier divers Mairie + divers			0,00	979,90		5 000,00	
2188	Autres immobilisiers corporelles	134 771,00	5 000,00	139 771,00	140 896,94		10 000,00	
2188	Autres immob. Matériel Rest. Scolaire	20 000,00		20 000,00	2 354,88		12 000,00	
2188	Achat matériel illuminations 3 communes						17 000,00	
<b>OP 0151</b>	<b>Matériel, logiciels et NTIC</b>	<b>35 075,00</b>	<b>0,00</b>	<b>35 075,00</b>	<b>11 135,48</b>	<b>16 939,00</b>	<b>20 000,00</b>	<b>36 939,00</b>
2051	Logiciels divers + Sono Salon d'honneur+Marché couvert	17 796,00		17 796,00	3 427,80	16 939,00		
2183	Serveurs PC et matériel infor.	7 279,00		7 279,00	7 707,68		20 000,00	
2188	Autres immobilisations corporel.	10 000,00		10 000,00				
<b>OP 0152</b>	<b>Ecole Beausejour</b>	<b>52 589,00</b>	<b>-11 000,00</b>	<b>41 589,00</b>	<b>26 711,10</b>	<b>1 669,24</b>	<b>10 300,00</b>	<b>11 969,24</b>
2128	Aménagement divers				1 134,00			
21312	Bâtiments scolaires	39 089,00		39 089,00	21 088,02	1 669,24	5 300,00	
2183	Matériel de bureau (disques durs)	500,00		500,00				
2184	Mobilier	2 000,00		2 000,00	1 698,65			
2188	Autres immobilisations corporel.	11 000,00	-11 000,00	0,00	2 790,43		5 000,00	
2033	Frais d'insertion			0,00				
<b>OP 0153</b>	<b>Ecoles Lecroisey</b>	<b>24 500,00</b>	<b>-11 000,00</b>	<b>13 500,00</b>	<b>12 450,98</b>	<b>0,00</b>	<b>6 000,00</b>	<b>6 000,00</b>
2031	Frais d'études -Plan relance maternelle	10 000,00		10 000,00	8 670,00			
21312	Batiments scolaires			0,00			1 000,00	
2183	Matériel de bureau	2 000,00		2 000,00				
2184	Mobilier			0,00				
2188	Autres immobilisations corporelles	12 500,00	-11 000,00	1 500,00	3 780,98		5 000,00	
<b>OP 0154</b>	<b>Matériel de transport</b>	<b>28 000,00</b>	<b>0,00</b>	<b>28 000,00</b>	<b>23 571,74</b>	<b>0,00</b>	<b>37 500,00</b>	<b>37 500,00</b>
2182	Véhicule	28 000,00		28 000,00	23 571,74		37 500,00	

DEPENSES D'INVESTISSEMENT		BUDGET 2021				BUDGET 2022			
Programme/ Compte	Libellé	BP 2021	DM 2021	TOTAL 2021	CA 2021	RAR 2021	BP 2022	TOTAL 2022	
OP 0155	Dépenses non individualisées	16 000,00	0,00	16 000,00	1 019,79	0,00	17 000,00	17 000,00	
2111	Terrains nus (jardins familiaux)	15 000,00		15 000,00			15 000,00		
2161	Reliure registres mairie	1 000,00		1 000,00	1 019,79		2 000,00		
OP 0157	Salle des Fêtes SH	23 731,00	0,00	23 731,00	0,00	23 730,72	0,00	23 730,72	
2031	Frais d'études								
2188	Autres immobilisations corporelles								
2315	Installations, matériel et outillage	23 731,00		23 731,00		23 730,72			
OP 0159	Cinéma LE REX	13 482,00	45 000,00	58 482,00	13 482,00	45 000,00	5 000,00	50 000,00	
2031	Etude Réfection bâtiment	13 482,00		13 482,00	13 482,00				
2188	Autres immobilisations corporel.		45 000,00	45 000,00		45 000,00	5 000,00		
OP 0162	Aménagement plan d'eau	30 078,00	11 028,00	41 106,00	19 350,08	21 755,92	7 416,00	29 171,92	
2031	Frais d'études	30 078,00	11 028,00	41 106,00	19 350,08	21 755,92	7 416,00		
OP 0172	Terrain Guerro + Bâtiment Associatif	338,00	-338,00	0,00	0,00	0,00	0,00	0,00	
2031	Etudes			0,00					
2151	Réseau de voirie			0,00					
2315	Installations, matériel et outillage	338,00	-338,00	0,00					
OP 176	Accessibilité camping municipal	150,00	4 000,00	4 150,00	3 492,00	0,00	6 000,00	6 000,00	
2051	Logiciels		4 000,00	4 000,00	3 342,00				
2184	Mobilier	150,00		150,00	150,00				
21318	Travaux aménagement douches			0,00			6 000,00		
OP 179	Tx vieille tour et fresques	23 928,00	0,00	23 928,00	3 308,82	0,00	0,00	0,00	
2031	Etudes			0,00	544,26				
2313	Constructions + jardin	23 928,00		23 928,00	2 764,56				

Programme/ Compte	Libellé	BUDGET 2021					BUDGET 2022		
		BP 2021	DM 2021	TOTAL 2021	CA 2021	RAR 2021	BP 2022	TOTAL 2022	
<b>OP 181</b>	<b>Halles marché Place Delaporte (AP/CP)</b>	<b>145 799,00</b>	<b>300 000,00</b>	<b>445 799,00</b>	<b>382 350,11</b>	<b>0,00</b>	<b>4 900 000,00</b>	<b>4 900 000,00</b>	
2031	Frais d'études - Atelier du Marais	144 799,00		144 799,00	81 477,31		60 000,00		
2033	Frais d'insertion	1 000,00		1 000,00	459,12				
2313	Travaux		300 000,00	300 000,00			2 740 000,00		
2315	Travaux aménagement				233 683,90				
238	Avances sur marché				66 729,78				
1641	Remboursement Crédit Relais						2 100 000,00		
<b>OP 182</b>	<b>Boulevard de la Sélune - mini giratoire</b>	<b>0,00</b>	<b>0,00</b>	<b>0,00</b>	<b>0,00</b>	<b>0,00</b>	<b>0,00</b>	<b>0,00</b>	
2151	Réseaux de voirie			0,00					
<b>OP 183</b>	<b>Rues Dauphine-Féburon-Des Fleurs</b>	<b>1 507,00</b>	<b>1 810,00</b>	<b>3 317,00</b>	<b>3 311,26</b>	<b>0,00</b>	<b>0,00</b>	<b>0,00</b>	
2031	Frais d'études			0,00					
2315	Installations, matériel et outillage	1 507,00	1 810,00	3 317,00	3 311,26				
<b>OP 184</b>	<b>Vidéo Protection</b>	<b>16 744,00</b>	<b>0,00</b>	<b>16 744,00</b>	<b>15 351,23</b>	<b>1 392,00</b>	<b>0,00</b>	<b>1 392,00</b>	
2031	Frais d'études	1 392,00		1 392,00		1 392,00			
2315	Installations, matériel et outillage	15 352,00		15 352,00	15 351,23				
<b>OP 185</b>	<b>Effacement réseaux + Eclairage Public</b>	<b>130 000,00</b>	<b>0,00</b>	<b>130 000,00</b>	<b>128 748,60</b>	<b>0,00</b>	<b>226 000,00</b>	<b>226 000,00</b>	
21534	Réseaux d'électrification Rue de Paris	130 000,00		130 000,00	128 748,60		226 000,00		
2315	Installations, matériel et outillage	0,00		0,00		0,00			
<b>OP 186</b>	<b>Musée la Verrière (AP/CP)</b>	<b>16 512,00</b>	<b>0,00</b>	<b>16 512,00</b>	<b>0,00</b>	<b>16 512,00</b>	<b>120 000,00</b>	<b>136 512,00</b>	
2031	Frais d'études - Honoraires Architecte	16 512,00		16 512,00		16 512,00	20 000,00		
21318	Autres batiments publics			0,00					
2313	Constructions			0,00			100 000,00		
<b>OP 188</b>	<b>Réseaux Rue Egypte et Route Savigny, Place St Michel</b>	<b>437,00</b>	<b>0,00</b>	<b>437,00</b>	<b>0,00</b>	<b>0,00</b>	<b>0,00</b>	<b>0,00</b>	
2033	Frais d'insertion			0,00					
2151	Réseaux de voirie								
2315	Installations, matériel et outillage	437,00		437,00					

DEPENSES D'INVESTISSEMENT		BUDGET 2021				BUDGET 2022		
Programme/ Compte	Libellé	BP 2021	DM 2021	TOTAL 2021	CA 2021	RAR 2021	BP 2022	TOTAL 2022
<b>OP 189</b>	<b>Maison médicale SHH parking</b>	<b>212 132,00</b>	<b>0,00</b>	<b>212 132,00</b>	<b>205 401,30</b>	<b>990,10</b>	<b>0,00</b>	<b>990,10</b>
2313	Constructions	151 330,00		151 330,00	125 280,34	990,10		
2315	Installations, matériel et outillage	40 000,00		40 000,00	66 906,20			
21534	Réseaux d'électrification			0,00				
2184	Mobilier	20 802,00		20 802,00	12 165,92			
2188	Autres immobilisations			0,00	1 048,84			
2031	Etude			0,00				
2111	Terrains nus							
<b>OP 190</b>	<b>Plan de Relance numérique Ecoles</b>	<b>0,00</b>	<b>61 956,00</b>	<b>61 956,00</b>	<b>0,00</b>	<b>58 006,56</b>	<b>0,00</b>	<b>58 006,56</b>
2183	Matériel de bureau		61 956,00	61 956,00		58 006,56		
<b>OP 191</b>	<b>ADAP Bâtiments (AP/CP)</b>	<b>0,00</b>	<b>0,00</b>	<b>0,00</b>	<b>0,00</b>	<b>0,00</b>	<b>100 000,00</b>	<b>100 000,00</b>
2313	Constructions			0,00			100 000,00	
<b>OP 216</b>	<b>Achat de matériel SM</b>	<b>8 100,00</b>	<b>1 800,00</b>	<b>9 900,00</b>	<b>5 546,49</b>	<b>0,00</b>	<b>29 000,00</b>	<b>29 000,00</b>
2184	Mobilier (isoloirs)	1 000,00		1 000,00	798,00			
21578	Autre Matériel (tondeuse, élagueuse...)	5 500,00		5 500,00	690,00		5 000,00	
2183	Matériel de bureau	1 600,00		1 600,00	1 444,80			
2188	Autres immobilisations corporelles		1 800,00	1 800,00	2 613,69		4 000,00	
2182	Véhicule						20 000,00	
<b>OP 236</b>	<b>Achat de terrain SM</b>	<b>7 997,00</b>	<b>3 000,00</b>	<b>10 997,00</b>	<b>3 851,28</b>	<b>7 000,00</b>	<b>0,00</b>	<b>7 000,00</b>
2111	Terrains	7 997,00	3 000,00	10 997,00	3 851,28	7 000,00		
<b>OP 240</b>	<b>Pont sur Lair</b>	<b>20 000,00</b>	<b>0,00</b>	<b>20 000,00</b>	<b>0,00</b>	<b>4 818,00</b>	<b>50 000,00</b>	<b>54 818,00</b>
2031	Etudes	20 000,00		20 000,00		4 818,00	50 000,00	
<b>OP 245</b>	<b>Travaux de bâtiments comm. SM</b>	<b>109 276,00</b>	<b>0,00</b>	<b>109 276,00</b>	<b>33 012,79</b>	<b>74 510,61</b>	<b>33 500,00</b>	<b>108 010,61</b>
2031	Frais d'études			0,00	1 896,00	504,00		
2184	Mobilier	5 000,00		5 000,00		5 000,00		
21318	Travaux Eglise			0,00			20 000,00	
21316	Equipements cimetière	3 200,00		3 200,00		3 120,00	7 500,00	
2313	Travaux en cours	101 076,00		101 076,00	31 116,79	65 886,61	6 000,00	

Programme/ Compte	Libellé	BUDGET 2021				BUDGET 2022		
		BP 2021	DM 2021	TOTAL 2021	CA 2021	RAR 2021	BP 2022	TOTAL 2022
<b>OP 246</b>	<b>Travaux voirie et extension réseaux</b>	<b>12 500,00</b>	<b>0,00</b>	<b>12 500,00</b>	<b>12 147,60</b>	<b>0,00</b>	<b>20 000,00</b>	<b>20 000,00</b>
21534	Eclairage public Rés. Bois Avenel			0,00			20 000,00	
2151	Réseaux de voirie - Pluvial RD 30	12 500,00		12 500,00	12 147,60			
<b>OP 248</b>	<b>Atelier Municipal</b>	<b>0,00</b>	<b>0,00</b>	<b>0,00</b>	<b>0,00</b>	<b>0,00</b>	<b>0,00</b>	<b>0,00</b>
2031	Frais d'études			0,00				
2313	Travaux aménagement			0,00				
21318	Autres constructions			0,00				
<b>OP 249</b>	<b>Réhabilitation école en logt</b>	<b>630 929,00</b>	<b>5 000,00</b>	<b>635 929,00</b>	<b>376 594,62</b>	<b>234 877,90</b>	<b>15 000,00</b>	<b>249 877,90</b>
2031	Frais d'études	1 392,00		1 392,00	3 792,00	412,00	1 000,00	
2033	Frais d'insertion			0,00				
2184	Mobilier	15 000,00	5 000,00	20 000,00		17 936,00		
2313	Travaux aménagement	614 537,00		614 537,00	372 802,62	190 762,30	14 000,00	
2315	Installations, matériel et outillage					25 767,60		
<b>OP 319</b>	<b>Bâtiments publics divers V</b>	<b>89 720,00</b>	<b>-3 200,00</b>	<b>86 520,00</b>	<b>71 509,05</b>	<b>5 132,40</b>	<b>4 000,00</b>	<b>9 132,40</b>
2188	Autres matériels divers		1 800,00		1 779,50			
2188	Clôture Logements						4 000,00	
2313	Constructions	89 720,00	-5 000,00	84 720,00	69 729,55	5 132,40		
2315	Installations, matériel et outillage							
<b>OP 324</b>	<b>Matériel informatique mairie V</b>	<b>3 000,00</b>	<b>0,00</b>	<b>3 000,00</b>	<b>834,19</b>	<b>0,00</b>	<b>0,00</b>	<b>0,00</b>
2183	Matériel de bureau et informatique (isoloirs)	3 000,00		3 000,00	834,19			
<b>OP 339</b>	<b>Aménagement du bourg V</b>	<b>24 190,00</b>	<b>0,00</b>	<b>24 190,00</b>	<b>20 428,57</b>	<b>1 920,00</b>	<b>0,00</b>	<b>1 920,00</b>
21316	Cimetière	7 500,00		7 500,00				
2315	Installations, matériel et outillage	10 690,00		10 690,00	9 191,77			
2031	Frais Etudes			0,00	3 360,00	1 920,00		
21538	Autres réseaux (Poteaux incendie)	6 000,00		6 000,00	7 876,80			
2151	Réseaux de voirie							

Programme/ Compte	Libellé	BUDGET 2021					BUDGET 2022		
		BP 2021	DM 2021	TOTAL 2021	CA 2021	RAR 2021	BP 2022	TOTAL 2022	
<b>OP 344</b>	<b>Informatique écoles et biblioth. V</b>	<b>15 500,00</b>	<b>-12 500,00</b>	<b>3 000,00</b>	<b>0,00</b>	<b>0,00</b>	<b>3 000,00</b>	<b>3 000,00</b>	
2183	Matériel de bureau et informatique	12 500,00	-12 500,00	0,00					
2184	Mobilier	3 000,00		3 000,00			3 000,00		
<b>OP 345</b>	<b>Travaux école et cantine V</b>	<b>12 439,00</b>	<b>13 000,00</b>	<b>25 439,00</b>	<b>19 099,45</b>	<b>0,00</b>	<b>0,00</b>	<b>0,00</b>	
2188	Autres immobilisations		10 000,00		5 970,72				
2031	Etudes chaudière	2 500,00		2 500,00	2 244,00				
2313	Constructions	9 939,00	3 000,00	12 939,00	10 884,73				
<b>OP 350</b>	<b>Implantation commerce Le Virest</b>	<b>0,00</b>	<b>0,00</b>	<b>0,00</b>	<b>0,00</b>	<b>0,00</b>	<b>0,00</b>	<b>0,00</b>	
2031	Frais d'études	0,00					0,00		
2132	Immeubles de rapport			0,00					
2315	Installations, matériel et outillage	0,00					0,00		
<b>OP 353</b>	<b>Voirie Virey</b>	<b>0,00</b>	<b>5 000,00</b>	<b>5 000,00</b>	<b>0,00</b>	<b>4 859,28</b>	<b>0,00</b>	<b>4 859,28</b>	
21534	Réseaux d'électrification		5 000,00	5 000,00		4 859,28			
2031	Frais d'études	0,00				0,00			
2315	Installations, matériel et outillage	0,00				0,00			
<b>OP 363</b>	<b>Réhabilitation Mairie Cantine</b>	<b>23 289,00</b>	<b>0,00</b>	<b>23 289,00</b>	<b>17 910,82</b>	<b>0,00</b>	<b>0,00</b>	<b>0,00</b>	
2135	Installations générales								
2184	Mobilier				314,40				
2188	Autres immobilisations corporelles								
2315	Installations, matériel et outillage	10 071,00		10 071,00	5 930,02				
2313	Constructions	13 218,00		13 218,00	11 666,40				
	<b>DÉPENSES D'INVESTISSEMENT</b>	<b>3 203 446,33</b>	<b>465 556,00</b>	<b>3 669 002,33</b>	<b>2 786 176,92</b>	<b>570 063,49</b>	<b>7 686 186,71</b>	<b>8 256 250,20</b>	

