

IRVE – Virey – Rue des Ecoles

Maitrise d’Ouvrage du Projet

Le Syndicat Départemental d’Énergies de la Manche (SDEM50) assure la maîtrise d’ouvrage du projet.



SDEM50

C.S. 32708
11, rue Dame Denise
50008 SAINT-LÔ Cedex
Tél. 02 33 77 18 95
Fax 02 33 77 81 85

Récapitulatif de la demande :

Courrier du 08/02/2021.

Descriptif des travaux :

Implantation d’une infrastructure de recharge pour véhicules électriques 22kW.

Plan de situation :

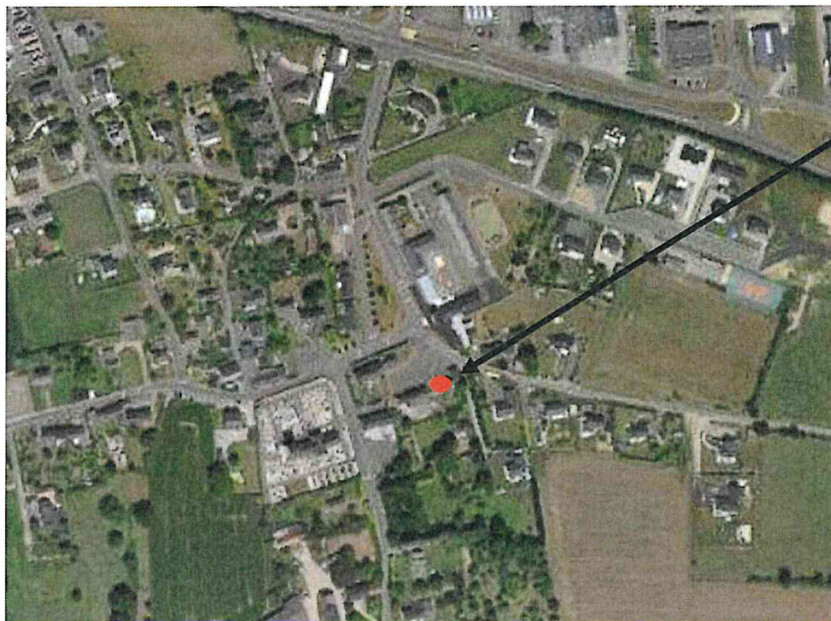

Implantation
envisagée

Le modèle de borne prévu mis en œuvre est la borne DIVA.



Implantation envisagée :

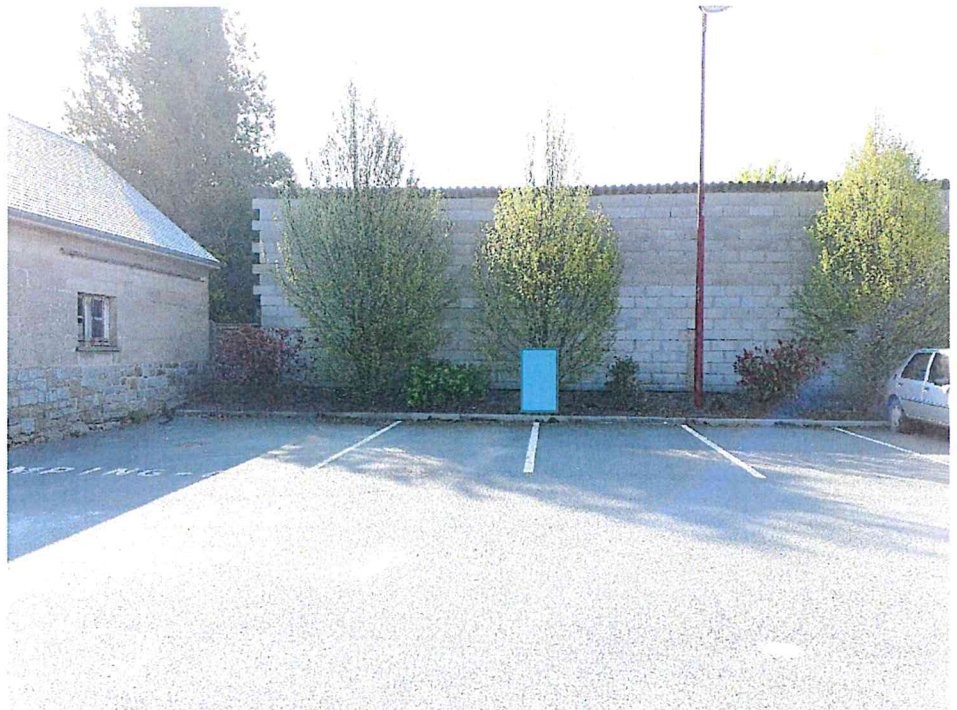



ANNEXE FINANCIÈRE

Commune de : VIREY

Désignation : Implantation IRVE Rue des Ecoles

APS n° : 644104

Travaux IRVE	Montant estimatif des travaux (HT)	Financement SDEM50	Participation de votre collectivité
<i>Fourniture, pose et raccordement d'une infrastructure de recharge pour véhicules électriques</i>	7 500,00 €	6 000,00 €	1 500,00 €
Aide du SDEM50 de 80% du montant définitif des travaux			

Pour la Commune

Date :

Le Maire,