



SAINT HILAIRE DU HARCOUËT

APS : 515113

## IRVE – St Martin de Landelles - Montée de la Pigeonnière

### Maitrise d’Ouvrage du Projet

Le Syndicat Départemental d’Énergies de la Manche (SDEM50) assure la maîtrise d’ouvrage du projet.



**SDEM50**

C.S. 32708

11, rue Dame Denise

50008 SAINT-LÔ Cedex

Tél. 02 33 77 18 95

Fax 02 33 77 81 85

### Récapitulatif de la demande :

Courrier du 08/02/2021.

### Descriptif des travaux :

Implantation d’une infrastructure de recharge pour véhicules électriques 22kW.

### Plan de situation :

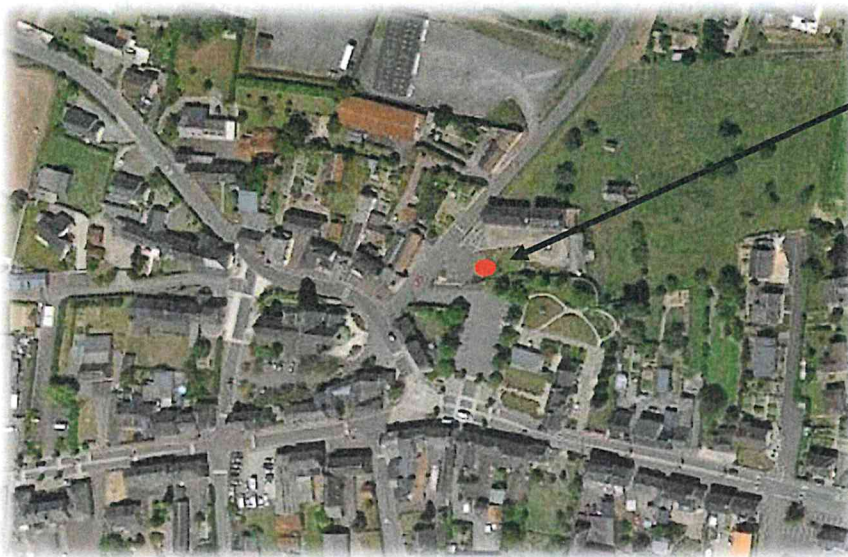

Implantation  
envisagée

Le modèle de borne prévu mis en œuvre est la borne DIVA



Implantation envisagée :

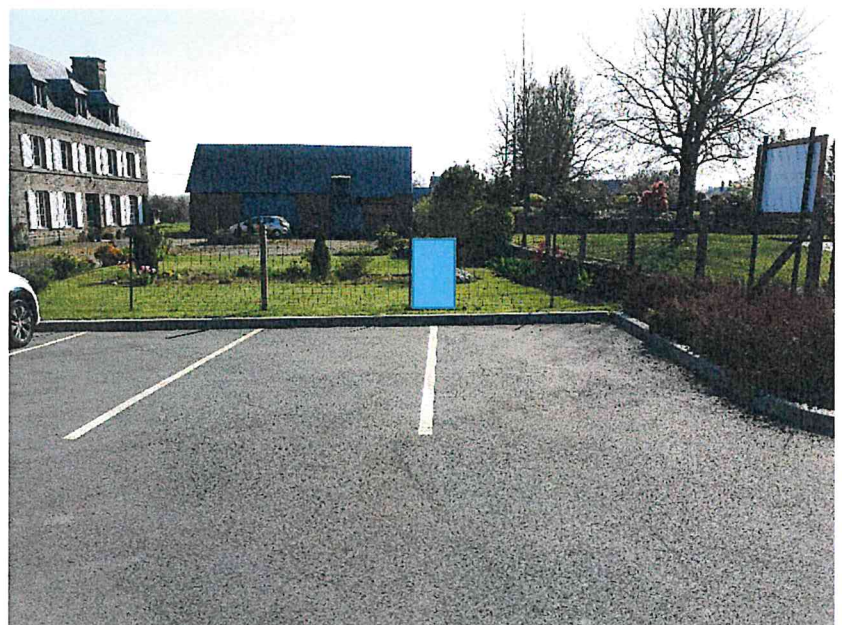



## ANNEXE FINANCIÈRE

Commune de : SAINT MARTIN DE LANDELLES

Désignation : Implantation IRVE Montée de la Pigeonnière

APS n° : 515113

Travaux IRVE	Montant estimatif des travaux (HT)	Financement SDEM50	Participation de votre collectivité
<i>Fourniture, pose et raccordement d'une infrastructure de recharge pour véhicules électriques</i>	7 500,00 €	6 000,00 €	1 500,00 €
Aide du SDEM50 de 80% du montant définitif des travaux			

Pour la Commune

Date :

*Le Maire,*